LIPIEC 2000

# EXTASY

Cena 6,95 PLN

NUMER 7/2000
ISSN 1233-734X INDEKS 330310
TYLKO DLA DOROSŁYCH

EXTASY
NIEKOŃCZĄCA SIĘ ROZKOSZ

MARTYNA:
Ognista dupcia

BLANKA:
Podglądam facetów na plaży nudystów!

BOŻENA:
Potrafię sobie poradzić bez męskiego fiuta

OLA:
Mam ochotę na lizanie

SEX I POLACY
Jacy jesteśmy?

TAMARA:
Obrazy palcem na cipce malowane

ABC SEKSU
Czyli im więcej wiesz, tym lepiej żyjesz!

ZOSTAŃ GWIAZDĄ EXTASY
Skazane na sukces

# Jestem jak dzikie, nieokiełznane zwierzątko

## Lena

Pochodzę z Rumunii. Przyjechałam do Polski zarabiać pieniądze. Ale nie chciałam, jak moi rodacy, zarabiać na stadionach i ulicach. Chciałam wielkich pieniędzy. Wiedziałam, że w Polsce moja egzotyczna uroda będzie pracowała na moją korzyść. I rzeczywiście zadziałała na facetów jak magnes.

A ja jestem egzotyczna nie tylko z urody, ale i z zachowania. Potrafię szarpać i gryźć jak dzikie zwierzątko. Potrzebuję ogiera, który wbije we mnie z impetem swojego kutasa i będzie mnie rżnął, coraz mocniej i mocniej. Przeoram mu pazurami plecy aż do krwi, moja drapieżna norka wciągnie go w siebie, zakleszczy i wyssie z niego wszystkie soki.

Postram się, żeby w fiucie nie została ani odrobinka słodkiej śmietanki. Tylko wtedy, gdy widzę, że mój kochanek leży na łóżku jak nieżywy, tylko wtedy jestem naprawdę zadowolona.

# EXTASY
## - rozkosz w negliżu

*Szanowni Państwo!*
*Śmiało można powiedzieć, że wielkimi krokami nadchodzą wakacje. Łatwo to poznać, bo nikomu nic nie chce się robić. Fotografom nie chce się wywoływać zdjęć, sekretarki nie mają ochoty odbierać telefonów, a modelki zamiast pozować, bez przerwy opalają się nad basenem. Wydawałoby się, że tego typu trudności nie da się przezwyciężyć, mimo to jakoś sobie radzimy. Z trudem, bo z trudem, ale jednak udało nam się przygotować dla Państwa kolejny numer EXTASY. A tu jak zwykle czeka na naszych Czytelników mnóstwo atrakcji. Polecamy wywiad z nimfomanką - rekordzistką, wszystko o miłości między kobietami, czyli lesbijki na plan i reportaż z pewnego nocnego klubu. Warto też rzucić okiem na chłopców z plemienia długich fiutów, egzotyczną Naomi, niewinną Gretę i gotowe na wszystko asystentki szefa. Na specjalną prośbę naszego sekretarza redakcji zwracam państwa uwagę na jego ulubienicę Olę (do obejrzenia już na następnej stronie), która potrafi zawrócić w głowie każdemu mężczyźnie. Mamy też wyjątkowo ciekawe spotkanie z Kaligulą w ABC seksu i prawdziwie wstrząsającą historię wstrząsającą. Prócz tego jest też kilka seriali i modelek, które wpadły ostatnio w oko naszym fotografom.*

*Dobrze więc Państwu radzę, gdy tylko ogarnie Was zniechęcenie, weźcie do ręki nasze pismo - chwila roznegliżowanej rozrywki przywróci siły i ochotę do życia. Czego jak zwykle wszystkim życzy...*

redaktor naczelny

Igor Sparowski


**NAJBARDZIEJ PODNIECAJĄCE STRONY INTERNETOWE JAKIE MOŻESZ SOBIE WYOBRAZIĆ!**

**www.extasy.pl**

NAJWIĘKSZY POLSKI MAGAZYN EROTYCZNY EXTASY JUŻ NA STRONACH INTERNETOWYCH!

- Najpiękniejsze modelki z Polski i z Europy - z Czech, Słowacji, Rosji, Ukrainy, Łotwy, Estonii, Francji, Belgii, Anglii, Irlandii, Szkocji, Walii, Chorwacji, Włoch, Serbii, Niemiec, Austrii, Rumunii, Holandii, Hiszpanii, Portugalii, Skandynawii i...
- Najbardziej egzotyczne i gorące dziewczyny z najdalszych zakątków globu m.in. z Tajlandii, Jamajki, Wysp Owczych, Malezji, Kuby, Tunezji, Maroka, Izraela, Indii, Hondurasu, RPA, Wietnamu, Laosu, Korei, Chin, Tajwanu, Karaibów...
- Najlepsze fotoseriale z udziałem zachodnich i amerykańskich gwiazd porno...
- Najbardziej amerykańskie i najbardziej znane amerykańskie kociaki - takie, o jakich marzycie!
- Duety, tria, czworokąty lesbijskie, słodkie jak cukierek lolitki, prawdziwe damy po 40-tce a nawet po 50-tce, zdjęcia specjalne, ekscytujące, oryginalne, nigdzie nie spotykane...

**WSZYSTKO CO NAJLEPSZE, A NAWET POSTARAMY SIĘ O TROCHĘ WIĘCEJ!**

Zapamiętajcie, zapiszcie, zanotujcie ten adres:

**www.extasy.pl**

ROBIMY WSZYSTKO DLA WASZEJ PRZYJEMNOŚCI...



EXTASY • Miesięcznik polski • Nr indeksu 330310 • Redaktor naczelny: Igor Sparowski • Wydawca: Saturn Publishing LTD. • Adres do korespondencji: Saturn Publishing – EXTASY, 00 - 950 Warszawa 1, skrytka pocztowa 52 • Skład i łamanie, przygotowanie do druku: PK 62 Praha • Druk: Svoboda, a.s. Praha Republika Czeska • Copyright: PK 62 • Printed in Czech Republic. All models are 18 years of older. The adress where models releases are kept: skr. poczt. 52, 00-950 Warsaw 1, Poland •Wydawnictwo jest członkiem Ogólnopolskiego Stowarzyszenia Wydawców • Redakcja nie zwraca nie zamówionych tekstów i zdjęć • Zastrzegamy sobie prawo do adiustacji i korekty nadesłanych materiałów • Redakcja nie odpowiada za treść zamieszczanych ogłoszeń • Wszystkie osoby występujące na łamach EXTASY mają ukończone 18 lat • Informacji o warunkach prenumeraty udziela „RUCH" S.A. Oddział Krajowej Dystrybucji Prasy, 00-950 Warszawa, ul. Towarowa 28. tel. 620 10 39 lub 620 12 71, wew. 24 42 i 23 66. Nasze adresy internetowe: http://www.extasy.pl; e-mail: saturnpl@supermedia.pl

# SPIS TREŚCI


**s.4**
**GOŁO I WESOŁO**
No i proszę, od kiedy zaproponowaliśmy Wam wspólną zabawę w seks na wesoło, upłynęło już sporo wody w Wiśle, a ta rubryka nadal cieszy się ogromnym powodzeniem. Zobaczcie, jakie propozycje wybraliśmy dla Was na ten miesiąc.

**s.10**
**SEX I POLACY - JACY JESTEŚMY**
Wszystko o wyspie Lesbos. Chodzi oczywiście o miłość między kobietami. Co my, Polacy, a przede wszystkim co Polki sądzą o miłości lesbijskiej. Kilka szczerych i być może szokujących dla nas poglądów i doświadczeń.

**s.16**
**Reportaż o klubie nocnym Celentano.**
Magiczne miejsce, gdzie szampan leje się strumieniami, a dziewczyny chodzą z wiecznie wilgotnymi cipkami i są non stop gotowe do wszelkiego rodzaju igraszek.

**s.20**
**LINIA SPECJALNA - Matki, żony i kochanki - Wywiad bez cenzury!**
Anita - prawdziwa nimfomanka. 778 to wynik, jakiego nie powstydziłaby się żadna prawdziwa maniaczka seksu, ale Anicie to nie wystarcza, bowiem uważa, że ma misję do spełnienia.

**s.31**
**CHŁOPCY Z PLEMIENIA DŁUGICH FIUTÓW**
Nudna, biurowa impreza, mąż, który świetnie się bawi i znudzona żona. Co z tego wyniknie? Przekonajcie się sami. Powiemy na razie tyle, że sytuację uratuje dwóch nowych, jurnych pracowników.

**s.40**
**DWÓCH DO JEDNEJ SZPARY**
Przedstawiamy Wam Monikę, prawdziwą kobietę wampa, która wie, czego chce. Jeżeli chcecie wiedzieć, jak Monika uwiodła dwóch facetów i zaprosiła ich na imprezkę, to musicie przeczytać. Zdradzimy tylko tyle, że czego Monika chce, to Monika dostanie.

**s.46**
**FLIRT LESBIJSKI EWA & KATARZYNA**
Do tej rubryki nie trzeba raczej zachęcać prawdziwych koneserów. Tym razem zaprezentujemy Wam historię dwóch szałowych blondynek o nienasyconych cipkach. I tak zmienią one kurs na pilota małych samolotów w prawdziwie podniebny lot.



**MAGICZNY TELEFON SPEŁNI TWOJE MARZENIA (022) 627 29 59 DZWOŃ NON STOP! CZYNNY CAŁĄ DOBĘ!**

# Mam ochotę na lizanie OLA

Moi znajomi twierdzą, że jestem zboczona, bo gdy uprawiam seks nigdy nie ściągam majteczek. Ale taka już jestem. Gdy nie mam nic na sobie nie potrafię się wcale podniecić. Po prostu nie ruszają mnie wtedy żadne pieszczoty.

Odbywanie stosunku bez zdejmowania majtek też ma swoje uroki. Nabrzmiały członek wpychający się w cipkę tuż przy odsłoniętych na bok majteczkach może sprawić większą rozkosz niż w normalnych warunkach. Czasem delikatna, koronkowa bielizna w trakcie takich zapasów ulega zniszczeniu. Coś takiego podnieca mnie jeszcze bardziej. Nie ma to jak napalony facet ruchający mnie ostro przez podarte majtki.

Co innego, gdy mam na sobie majteczki. Nie ma nic przyjemniejszego niż męska dłoń próbująca wślizgnąć się pod moją bieliznę. To mnie bierze! Od razu jestem gotowa na przeżycie orgazmu. Najbardziej jednak lubię, gdy facet wylizuje mi cipkę przez majtki. To naprawdę niesamowite uczucie. Radzę wszystkim kobietom, żeby spróbowały tego rodzaju pieszczot. Założę się, że niektóre z was się w tym zakochają.

# goło i wesoło

**Zapraszamy wszystkich naszych Czytelników do zabawy, która powinna zainteresować zwłaszcza osoby z poczuciem humoru. Prosimy o przesyłanie na adres naszej redakcji wesołych tekstów z załączonymi i podpisanymi przez Państwa zdjęciami. UWAGA! Opublikowane zostaną tylko zdjęcia z pisemnym potwierdzeniem zgody na publikację w periodykach Saturn Publishing Ltd i własnoręcznym podpisem na odwrocie zdjęcia.**
**Życzymy wszystkim udanej zabawy!**

Zaczęło się lato i naturyści tłumnie ruszyli opalać się na łąkach. Jak widać, dla motyli znudzonych lataniem z kwiatka na kwiatek jest to interesujące urozmaicenie.

Miła pamiątka po świątecznych szaleństwach. Założę się, że niektórzy z Państwa nie mają pojęcia, jakie fajne rzeczy można robić z choinką...

Oto jakie mogą być skutki zbyt ostrego dmuchania. To się nazywa zrobić kogoś w balona...

# CZYTELNICY PISZĄ

OD REDAKCJI:
Cieszymy się bardzo Waszym młodym szczęściem i cieszy nas nadesłane przez Was zdjęcie. Czekamy na następne. Dziękujemy serdecznie za pozdrowienia i przekazujemy je dalej wszystkim miłośnikom EXTASY.

**DROGA REDAKCJO!**
**Mój list zaczynam oczywiście od pozdrowienia wszystkich fanów EXTASY. Już od kilku lat kupuję sobie różne czasopisma erotyczne, ale to właśnie Wasze czasopismo najbardziej przypadło mi do gustu. Prezentujecie kobiety w bardzo erotyczny sposób. Strasznie mi się to podoba i już od kilku miesięcy zastanawiam się nad karierą modelki erotycznej. Do tej pory się wahałam, bo wiem, że nie wszyscy w naszym kraju akceptują tego typu zajęcie. W końcu pomyślałam "a niech tam". I oto przesyłam Wam pierwszy owoc mojej śmiałości, mając nadzieję, że się Wam spodoba.**
**A w przyszłości może nawiążemy jakąś współpracę. Bye.**

***Karolina z Bydgoszczy***

OD REDAKCJI:
Jasne, że nie ma się czego bać. Niech się martwią ci, którym to przeszkadza. Jesteś piękną kobietą i jak sama dobrze wiesz, posiadasz wszelkie atrybuty potrzebne w tym zawodzie. My oczywiście też liczymy, że nawiążemy z Tobą stałą współpracę. I czekamy na następne "owoce" Twojej śmiałości.

**KOCHANI!**
**Jesteśmy zbzikowani na punkcie motorów i seksu. To zdjęcie zrobiliśmy podczas naszego tournee po Polsce. To było coś. Jeździliśmy naszym motorem do różnych zakątków Polski, a gdy tylko nadarzyła się okazja i nie było ludzi, to kochaliśmy się gdzie popadnie. Jak widać na zdjęciu, główną część naszego bagażu stanowiły różne seksowne dodatki. Zdjęcie zostało zrobione podczas naszego postoju na pewnej uroczej, leśnej polance.**

***Kasia i Grzesiek z Poznania***

OD REDAKCJI:
Serdecznie dziękujemy za to zdjęcie z podróży. Myślę, że wielu z naszych czytelników rozmarzy się. Mieć taki motor, a do tego jeszcze taką towarzyszkę podróży... Życzymy Wam jeszcze wielu tak wspaniałych wypadów i oby każdy kończył się w opisany przez Was sposób.

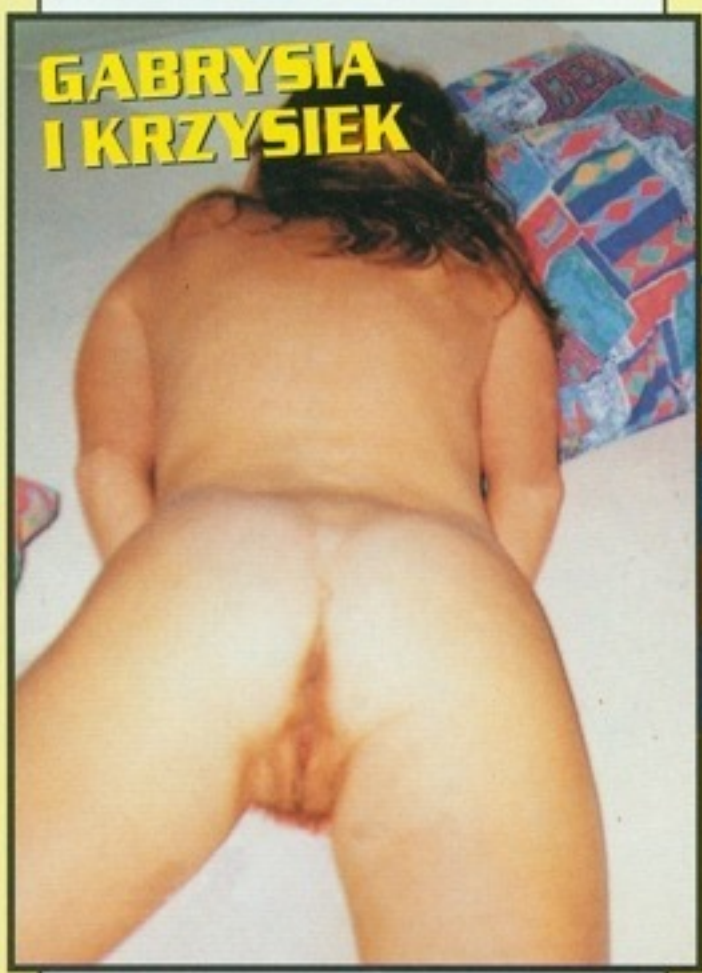


**CZEŚĆ!**
**Jesteśmy młodym małżeństwem. Piszemy do Was, ponieważ poznaliśmy się dzięki SKM-owi. Przesyłam dla Was i dla wszystkich miłośników swobodnego seksu zdjęcie mojej żony w pościeli. Obiecujemy, że już niedługo prześlemy Wam wspólne zdjęcie, ale po prostu nie zdążyliśmy jeszcze takowych zrobić. Serdecznie pozdrawiamy całą redakcję i wszystkich czytelników EXTASY.**

***Gabrysia i Krzysiek z woj. śląskiego***

**KOCHANA REDAKCJO!**
**Mój mąż jest marynarzem i często ma rejsy trwające kilka miesięcy. Na każdy wyjazd zabiera całe stosy magazynów erotycznych. Nie mam mu tego za złe, ale trochę jestem zazdrosna. Dlatego przesyłam Wam moje najlepsze zdjęcie, tak aby następnym razem, kiedy mój mąż będzie wertował strony Waszego czasopisma, natrafił na moje zdjęcie.**

***Grażyna ze Szczecina***

OD REDAKCJI:
Z prawdziwą przyjemnością wydrukujemy Twoje zdjęcie. Jednak musimy się przyznać, że nie robimy tego tylko ze względu na Twojego męża, myślimy również o naszych czytelnikach, którzy może nie są marynarzami, ale z całą pewnością też się rozmarzą, oglądając Ciebie.

# MARTYNA

Od dziecka słynęłam z trochę egzotycznej urody. Wszystkie ciocie i wujkowie powtarzali mi przy każdej okazji, że wyglądam jak dziewczynka z Hawajów lub Wysp Tonga. W dodatku gdy dorosłam odkryłam w sobie miłość do słońca, wody i piasku. Marzę, aby znaleźć się na dzikiej plaży wśród egzotycznych palm i raf koralowych.

## Ognista dupcia

# MARTYNA

Tak, dzika plaża to jest to, oczywiście pod warunkiem, że nie ma tam żadnego Di Caprio! W zupełności wystarczy mi kilku krępych tubylców. Hebanowa skóra, chude, umięśnione ciała, ogorzałe twarze. To by mi w zupełności wystarczyło. Kilku półnagich, dzikich facetów, gorąca plaża i ja.

Zaczyna się ostre spółkowanie bez wytchnienia. Spienione fale obmywają co chwila nasze podrygujące w dzikim rytmie ciała. Przeżywam orgazm za orgazmem, a oni zmieniają się co kilka minut biorąc mnie na wszelkie możliwe sposoby. W końcu nadchodzi wieczór, a nam zostaje już tylko tyle sił, że ledwo dajemy radę wczołgać się na plażę.

# DWIE KOBIETY W JEDNYM ŁÓŻKU - TO PODNIECAJĄCA GRA CZY ZBOCZENIE?

**PODOBNO KOBIETY LEPIEJ ROZUMIEJĄ SWOJE POTRZEBY. PRZEDSTAWICIELKI PŁCI PIĘKNEJ TWIERDZĄ, ŻE ICH CIAŁO JEST ZNACZNIE BARDZIEJ SKOMPLIKOWANE NIŻ CIAŁO MĘŻCZYZNY. I ŻE ONE SAME NAJLEPIEJ WIEDZĄ, JAK SOBIE DOGODZIĆ. WIELE PAŃ MA PRZYJACIÓŁKI, Z KTÓRYMI SPOTYKA SIĘ NIE TYLKO PO TO, ŻEBY POPLOTKOWAĆ O MODZIE CZY NOWINKACH Z WIELKIEGO ŚWIATA. SPOTYKAJĄ SIĘ PO TO, BY SIĘ KOCHAĆ. NIE WSZYSTKIE SĄ LESBIJKAMI. WIĘKSZOŚĆ MA KOCHANKÓW, MĘŻÓW. DLACZEGO WIĘC POTRZEBUJĄ SEKSU Z INNĄ KOBIETĄ? I CO NA TO ICH FACECI?**

## IWONA
### (35 LAT, PRODUCENTKA TELEWIZYJNA)

Mój chłopak jest wiecznie zmęczony. Wraca do domu późno i mówi mi, że nie ma ochoty na sex, bo coś mu nie poszło w pracy. Oczywiście mogę iść do łazienki i zadowolić się palcem, mogę sobie kupić wibrator... Ale satysfakcja seksualna u kobiety to nie jest po prostu: włożyć, poruszać i wyciągnąć, jak wtyczkę z kontaktu. To także czułość, delikatność, kontakt z drugim człowiekiem. Moja przyjaciółka zawsze ma dla mnie czas. I nie zależy jej tylko na tym, żeby poprzewracać się na łóżku. Ona wcześniej otworzy dobre wino, zapali aromatyczne świeczki, koło łóżka postawi szklane wazy z pływającymi na wodzie kwiatami, nastawi dobrą muzykę, zgasi światło, porozmawia ze mną. Potem mnie przytuli i zaczniemy się delikatnie całować. Niekoniecznie musi dojść do stosunku. Po takim wieczorze jestem naładowana pozytywną energją.

## ANKA
### (19 LAT, SEKRETARKA W MAŁEJ FIRMIE HANDLOWEJ)

Z mężczyznami jest inaczej. Nie mogę opowiedzieć im o moich fantazjach. Oni z reguły chcą po prostu rozładować napięcie seksualne. A ja mam sto pomysłów na urozmaicenie seksu. Kaśkę poznałam z ogłoszenia w Sex Kontakt Magazynie. Od razu przypadłyśmy sobie do gustu. Spotykamy się dwa razy w miesiącu. Ubieramy w skórzane gorsety, pasy z pończochami i wysokie lakierki na szpilce. Potem golimy sobie nawzajem cipki. Podnieca mnie ostry zapach męskiej pianki do golenia na gładkiej, jedwabistej cipce Kasi. Potem Kasia okłada mnie skórzanym pejczem. Mówi, że lubi zapach rozgrzanej uderzeniami skóry. Kiedy się kochamy, Kasia zawsze wie, gdzie dotknąć językiem, jak masować moje sutki, jak poruszać dłonią w mojej szparze. Z żadnym mężczyzną nie było mi tak dobrze.

## ADRIAN
### (42 LATA, ELEKTRYK)

Moja dziewczyna nigdy nie miała kontaktów lesbijskich. To ja namówiłem ją, żeby poznała się z moją serdeczną koleżanką, Martą. Marta jest zdeklarowaną lesbijką. Moja Ewunia zawsze bardzo jej się podobała. A mnie, nie ukrywam, podnieca widok dwóch babeczek, wylizujących sobie nawzajem szpary. Spotkaliśmy się w trójkę, wypiliśmy butelkę wina. Ewka była z początku skrępowana, ale wprawne dłonie Marty szybko sprawiły, że totalnie się rozluźniła. Marta ściągnęła z niej bieliznę i zaczęła masować jej ciało. W zagłębienie na brzuchu wlała trochę wina i zlizywała je namiętnie. Obserwowałem, jak czerwona strużka trunku cieknie w stronę norki Ewy. Język Marty podążał za nią powoli. Ewa miała przymknięte oczy, jej skóra drżała jak liście osiki na wietrze. Gdy język Marty wpełzł jak wąż do cipy mojej dziewczyny, poczułem, że muszę wyjść do toalety zwalić konia. Ależ się podnieciłem!

## BARBARA
### (33 LATA, TELEFONISTKA)

Nie wyobrażam sobie siebie w łóżku z inną kobietą. A już w ogóle nie wyobrażam sobie, że mój mąż chciałby mnie widzieć w takiej sytuacji. Kiedyś razem z koleżankami z pracy poszłyśmy do nocnego klubu. Atrakcją wieczoru miała być walka kobiet w błocie. To błoto wyglądało jak fekalia. Ohyda. Weszły dwie długonogie blondynki i zaczęły się prać po pyskach. Nie bardzo im to wychodziło, bo co chwila się ślizgały i któraś upadała twarzą w to błocko. Nagle zaczęły się tarzać. Z początku myślałam, że to dalszy ciąg tej walki, ale zauważyłam, że one się całują! Zlizywały z siebie brunatną maź, wkładały sobie do szpar umorusane błotem dłonie, jęczały i poruszały się jak dwa gżące się psy na trawniku. To było obrzydliwe. Nie wiem więc, czemu wszystkim facetom naokoło ciekła ślina z ust. i mieli dziwnie napięte spodnie w kroku. Mężczyzn chyba podniecają takie zboczenia.

**No właśnie: zboczenie czy wyjątkowo podniecająca erotyczna gra? Zdania są podzielone. Ale jak wynika z sondaży, większość polskich mężczyzn nie miałaby nic przeciwko temu, żeby ich partnerka miała jakąś ponętną przyjaciółkę, z którą uprawiałaby sex. Wielu panów miałoby ochotę poobserwować takie igraszki, a większość nie miałaby nic przeciwko dołączeniu do takiej zabawy. Kobiety są wobec miłości lesbijskiej znacznie bardziej surowe, ale i tak Polacy - zarówno kobiety, jak i mężczyźni, łagodniej oceniają miłość lesbijską niż homoseksualną. Skoro więc na flirt lesbijski istnieje społeczne przyzwolenie, nie ma co dłużej czekać! Panie, do dzieła! Dobra przyjaciółka, która zawsze wysłucha o waszych problemach, to prawdziwy skarb. Ale przyjaciółka, która nie tylko wysłucha, ale jeszcze wyliże cipkę i wymasuje piersi - jest po prostu bezcenna.**

CZYNNY CAŁĄ DOBĘ! DZWOŃ NON STOP! CZYNNY CAŁĄ DOBĘ! DZWOŃ NON STOP!

SZUKASZ NOWYCH ZNAJOMOŚCI? SZUKASZ NOWYCH KONTAKTÓW TOWARZYSKICH?! TEN TELEFON ZMIENI TWOJE ŻYCIE! LUBISZ TAJEMNICE?! PRAWDZIWE HISTORIE INTYMNE TYLKO DLA CIEBIE! PAMIĘTAJ! NIKT NIE OPOWIE CI WIĘCEJ!

(022) 627 29 59

MAGICZNY TELEFON ODMIENI TWOJE ŻYCIE!

Roman jest dobrym szefem. Biedak, taki zapracowany. Kiedy siedzi w biurze do późna, zawsze ja i Kamila staramy mu się pomóc. Parzymy kawę, wysyłamy faxy, odbieramy telefony. Ale nasz boss potrzebuje relaksu. I to właśnie zapewniamy mu w czasie godzin nadliczbowych.

Wczoraj zauważyłam, że Roman jest zmęczony i zły. Zaraz zaścieliłyśmy z Iwoną kanapkę w poczekalni dla petentów i poprosiłyśmy szefa, by się położył. Gdy już leżał, ściągnęłyśmy z niego koszulę, niewygodne spodnie, slipy. Mimo zmęczenia jego lanca trzymała się całkiem nieźle. Żeby jednak dodać jej jeszcze trochę życia, zaczęłyśmy ją namiętnie ssać.

# Asystentki szefa

Gdy Roman był już nieźle napalony, Kamila wbiła się swoją cipą na jego pałę i zaczęła podskakiwać. Im szybciej skakała, tym głośniej piszczała. Całkiem zapomniała o mojej obecności.

# KAMILA, IWONKA I ROMAŃ

Zamieniłyśmy się miejscami i teraz to ja dosiadłam Romka. Podniecona Kamila wylizywała mi czekoladowe oczko. Jej język to wpełzał do mojego anusika, to lizał delikatnie twardą pałę Romana, który rżnął mnie w cipkę. Tak byłam tym zaaferowana, że nie zauważyłam, iż Kamila przygotowuje zamach na fiuta naszego szefa.

# Asystentki szefa

Zrzuciła mnie brutalnie z potężnej armatki Romana i sama go dosiadła. Cóż, nie pozostało mi nic innego jak zadowolić się własnym palcem.

Postanowiłam się jej odwdzięczyć i gdy ona rozciągała swojego anusa na kutasie Romka, ja zaczęłam drażnić jej szparkę wibratorem. Dziewczyna mało nie oszalała z rozkoszy. Ja także podnieciłam się na widok strumieni gęstego, lepkiego soku, wypływającego z jej cipki.

Nasz kochany szef nie może za bardzo się przemęczać, bo jeszcze dostałby zawału. Dlatego podczas wspólnych igraszek on zawsze leży, a my go ujeżdżamy. Ja najbardziej lubię ładować sobie jego fiuta to w cipkę, to w kakaowe oko.

# Asystentki szefa

Kamila to jednak dobra przyjaciółka. Siedząc na Romanie znalazła jeszcze siłę, by zająć się mną. Usiadłam na niej okrakiem i dostosowałam się do rytmu, w jakim ujeżdżała Romka. A ona w nagrodę wsadziła mi do szpary rozgrzany i niemal pulsujący wibrator.

# Miłość w godzinach nadliczbowych

Wystarczył nam jeden rzut oka, by zorientować się, że nasz ukochany szef jest już gotów. Reszty postanowiłyśmy dokończyć "ustnie". Namiętnie lizałyśmy czerwonego i gorącego fiuta Romka. Pulsował, jakby za chwilę miał eksplodować.

I rzeczywiście na nasze twarze polała się kaskada gęstej śmietany. Mniam mniam! Zachwycone zlizywałyśmy ją na wyścigi ze swoich twarzy, z podłogi, z malejącego w oczach kutasa Romka. Najważniejsze, że szef jest zadowolony. Zresztą, kto by nie był, mając takie asystentki!

# Klub CELENTANO

**W latach 60 - tych na Zachodzie - we Francji, Holandii, USA powstały pierwsze komuny. Związane były z ruchem hippisowskim. Prawdziwych hippisów już nie ma, ale są jeszcze prawdziwe komuny - tyle tylko, że oparte nie na idei wolnej miłości, ale idei seksu za pieniądze. Taką komunę założyły na Opolszczyźnie przedsiębiorcze dziewczyny. W piętrowej willi mieszkają same kobiety, mężczyźni mogą je odwiedzać tylko w celach erotycznych. I muszą za to słono płacić. Ekipa dziennikarzy EXTASY także odwiedziła to cudowne miejsce. Jakie wrażenia? Przeczytajcie sami!**

DOM, W KTÓRYM MIEŚCI SIĘ KLUB CELENTANO, WYGLĄDA JAK DZIESIĄTKI INNYCH DOMÓW W OKOLICY. PROSTY, ZE SPADZISTYM DACHEM KRYTYM DACHÓWKĄ CERAMICZNĄ. I MOŻE TYLKO CZERWONE FIRANKI W OKNACH I CZERWONE LAMPIONY, KTÓRE NOCĄ ROZŚWIETLAJĄ OGRÓD, PRZYPOMINAJĄ, ŻE TUTAJ NIE MIESZKAJĄ ROLNICY, TYLKO PEŁNE TEMPERAMENTU DZIEWCZYNY. JEST ICH PIĘTNAŚCIE.
JUŻ PO PRZEKROCZENIU PROGU ZAPIERA NAM DECH W PIERSIACH. WSZYSTKIE MIESZKANKI DOMU NATYCHMIAST PRZYBIEGAJĄ, BY PRZYWITAĆ SIĘ Z GOŚĆMI I... ZAINKASOWAĆ TZW. PODATEK GRANICZNY - 10 ZŁ OD OSOBY. TYLE PŁACI ZA WSTĘP DO TEGO RAJU KAŻDY POSIADACZ FIUTA. WŁAŚCICIELKI CIPEK WPUSZCZANE SĄ ZA DARMO. PRZYPOMINA TO SCENY Z "SEKSMISJI". PRAWDZIWE PAŃSTWO KOBIET, TYLE TYLKO, ŻE W MINIATURZE.

## MASAŻ PIERSIAMI I JĘZYKIEM

Naszą przewodniczką zostaje Danka - biust trójeczka, jędrny, opalony na brąz tyłeczek (wszystkie mieszkanki domu regularnie ćwiczą na siłowni i opalają się w solarium), namiętne, mięsiste wargi (zgadnijcie, które...). Danka prowadzi nas do łaźni - ogromnego pomieszczenia z wanną jacuzzi na 12 osób, sauną i gabinetem masażu. Razem z fotoreporterem Robertem z radością wskakujemy do wanny, w której pluska się już kilka gołych panienek. Nie wiem, czy na udach i fiucie czuję bicze wodne, czy wprawne dłonie dziewczynek. Wolałbym to drugie.
Po kąpieli obowiązkowo sauna (pocę się w towarzystwie uroczej brunetki przy kości, która co minutę wzdycha tak, jakby właśnie miała orgazm) oraz masaż. Tu spotyka nas przykra niespodzianka - za masaż trzeba płacić! Z rozpaczą patrzymy na nasze "chude" portfele, gdy do akcji wkracza Danka - tłumaczy, że jesteśmy z prasy i że robimy dziewczynom darmową reklamę. Ten argument jest widocznie przekonywujący, bo masażystki proponują nam nieodpłatnie trzy najdroższe według cennika masaże: piersiami, językiem i cipką. Chcemy spróbować wszystkiego. Niestety, już przy tym pierwszym masażu nasze lance stoją na baczność. Błagalnymi spojrzeniami dajemy Dance do zrozumienia, że musimy natychmiast rozładować nagromadzoną energię. Danka kiwa głową i prowadzi nas na piętro.

Ponętne tyłeczki już na Was czekają...

Starczy wybrać panienkę i już można baraszkować.

## IGRASZKI NA FUTERKU

A tam czeka na nas specjalny pokój rozkoszy. Na łóżku, przykrytym futrem jakiegoś dzikiego afrykańskiego kota leżą trzy panienki i wygląda na to, że nie mogą się doczekać bliskiego spotkania z naszymi walecznymi kutasami. Robert pstryka jeszcze kilka fotek (a to pracoholik!) i hop! Już jesteśmy obok laseczek,

Striptiz na podium.

Praca na podium to dla dziewcząt prawdziwa przyjemność.

Kąpiel pod prysznicem dziewczyny porządnie rozpali.

dotykamy ich cycków, pieścimy cipki. Za chwilkę dołącza jeszcze jedna koleżanka - teraz każdego obsługują dwie panienki. Trzeba przyznać, że języki obce opanowały perfekcyjnie, zwłaszcza francuski. Ale my też sroce spod ogona nie wypadliśmy - nie damy się tak łatwo! Po dokładnym spenetrowaniu wszystkich czterech cipek (za pomocą fiutów, dłoni i języków), wyczerpani opadamy na poduszki. Chyba mamy już wystarczająco dużo materiałów na artykuł...

## KOBIETY ROSNĄ W SIŁĘ

Na koniec Danka zaprasza nas do baru na drinka. Przy długim blacie siedzą dziewczyny i czekają na gości. Zazwyczaj ruch zaczyna się około 17.00 i trwa w zasadzie do rana. Danka tłumaczy nam, że Klub Celentano to nie zwykły burdel. Wszystkie dziewczyny mają misję - po prostu mieszkają w małym państwie kobiet i muszą jakoś zarabiać na życie. A najlepiej oczywiście czerpać z pracy trochę przyjemności. Ciarki przebiegają mi po plecach, gdy pomyślę, że wszyscy ci faceci, którzy tu przyjeżdżają, zostawiają mnóstwo pieniędzy, dzięki czemu państwo kobiet na Opolszczyźnie będzie się coraz bardziej rozrastać. Dziewczyny kupiły już 15 hektarów gruntu, przylegającego do ich posiadłości i zaczynają budowę małej wioski. W przyszłym roku będzie tu mieszkało sto dziewczyn. To będzie dopiero temat na reportaż! Na pewno nie przegapimy takiej okazji i będziecie mogli przeczytać w EXTASY kolejną relację.

*Darek Kwiatkowski, Robert Trzaska*

Wielkie lizanie w pozycji 69. A może 96?

Rzuciły się na mnie dwie spragnione samiczki.

Dziewczynki z radością spełnią wszystkie życzenia gości.

[022] 627 29 59
DZWOŃ NOWE TELEFONY
NON STOP!
MAGICZNY TELEFON ODMIENI TWOJE ŻYCIE!
UWIELBIAM SEX ORALNY!
CZYNNY CAŁĄ DOBĘ! DZWOŃ NON STOP! CZYNNY CAŁĄ DOBĘ! DZWOŃ NON STOP! CZYNNY CAŁĄ DOBĘ! DZWOŃ NON STOP!

# Greta

Mieszkam w małym miasteczku. Jedyną atrakcją są koszary. A mnie podniecają faceci w mundurach. Moja muszelka robi się cała mokra i śliska na widok wysokiego, młodego oficera, krótko ostrzyżonego, w wojskowych bryczesach i oficerkach. Mogę na każde jego zawołanie rozłożyć nogi i gościnnie przyjąć jego armatkę. Codziennie wieczorem chodzę do oficerskiego kasyna. Tańczę na stole, zadzieram spódnicę i pozwalam podglądać pułkownikom i komendantom moją cipeczkę. Zawsze chodzę bez majtek. Potem robię specjalne show - stawiam na stole krzesło, przerzucam nogę przez oparcie i stawiam na siedzeniu. Wtedy moją rozwarta w oczekiwaniu cipka znajduje się tuż przy gałce od oparcia krzesła. Zaczynam się o nią ocierać. Gałka robi się coraz bardziej śliska, a moja szpara coraz bardziej czerwona i mięsista. Czuję, że krew szybciej krąży mi w żyłach. Wreszcie nadziewam się norką na gałkę i zaczynam podskakiwać.

## Moją cipką nasyci się cały garnizon

Jęczę cienko, odrzucam głowę do tyłu i spod przymkniętych powiek patrzę, co na to moi podchmieleni piwem wojacy. Widzę, że są już nieźle napaleni. Czerwoni z podniecenia, wargi suche i spieczone, w spodniach ciasno... Układam się więc wygodnie na brzegu stołu i rozrzucam nóżki. Nie trzeba dłużej zapraszać moich oficerów. Jeden po drugim wsadzają we mnie swoje fiuty i spuszczają się jak na komendę. A kiedy skończą, wołają młokosów z zasadniczej służby wojskowej. Kadra się posiliła, czas na szeregowców. Ale mojej cipki starczy dla całego garnizonu!

## MISS EXTASY MIESIĄCA

Zapraszamy Was do wielkiej wspólnej zabawy. Zasady konkursu są bardzo proste, a zarazem bardzo atrakcyjne. Nie dość, że będziecie mieli okazję przez cały rok świetnie się bawić, to na dodatek wśród wszystkich tych, którzy przyślą poprawnie wypełnione kupony wylosujemy trzy fantastyczne nagrody-niespodzianki.

**WARUNKI KONKURSU:**

- W każdym numerze EXTASY będziemy drukowali kupon na MISS EXTASY danego miesiąca.
- Każdy kupon będzie oznaczony inną liczbą.
- Zaczynając od numeru styczniowego będzie to numer „1" - kończąc na wydaniu grudniowym z numerem „12".
- Warunkiem dopuszczenia do losowania trzech nagród głównych, jest wysyłanie dobrze wypełnionego kuponu przez kolejnych dwanaście miesięcy na adres redakcji; ukończone 18 lat w dniu rozpoczęcia konkursu i poprawna odpowiedź na pytanie konkursowe.
- Dobrze wypełniony kupon to taki, który zawiera:
- imię i nazwisko oraz datę urodzenia osoby biorącej udział w konkursie
- pełny adres zamieszkania
- imię i numer strony modelki, na którą oddaje się głos (jeden kupon może zawierać tylko jedno imię modelki)
- poprawną odpowiedź na pytanie konkursowe znajdujące się na kuponie.
- Każda MISS MIESIĄCA będzie brała pod koniec roku udział w wyborze MISS EXTASY ROKU 2000!!! MISS ROKU zostanie wybrana ta modelka, która uzyska największą liczbę głosów w danym miesiącu.
- Wśród wszystkich Czytelników, którzy przyślą pod adresem redakcji 12 kolejnych kuponów z poprawnymi odpowiedziami wylosujemy trzy nagrody - niespodzianki
- Kupony dotyczące miesiąca grudnia będą przyjmowane do 15 grudnia (decyduje data stempla pocztowego). Losowanie nagród odbędzie się 28 grudnia. Wyniki opublikujemy na łamach EXTASY w wydaniu lutowym 2001r.
- Zwycięzca sam decyduje o publikacji jego danych osobistych na łamach magazynu EXTASY.

**SAM DECYDUJESZ O SWOIM SZCZĘŚCIU!**
**NIE OSZCZĘDZAJ NA WIELKOŚCI WYGRANEJ!**

### WYBIERZ 1 z... 5!

Pytanie konkursowe: Która modelka wygrała w konkursie WYBIERZ 1 z...5! w miesiącu MAJU?
- /zaznacz krzyżykiem właściwą odpowiedź/:

1. Tatiana ❑ 2. Barbara ❑ 3. Lena ❑

**WYBIERZ 1 z... 5! - LIPIEC - WYBIERAM MODELKĘ Nr** ☐

IMIĘ I NAZWISKO: .....

.....

DOKŁADNY ADRES: .....

.....

MAM UKOŃCZONE 18 LAT.
DATA URODZENIA I PODPIS: .....

.....

**ZGADZAM SIĘ NA PUBLIKACJĘ MOJEGO ADRESU I DANYCH OSOBISTYCH NA ŁAMACH EXTASY:**
**(zakreśl krzyżykiem właściwą odpowiedź)**

**TAK** ☐ **NIE** ☐

### KUPON NR 7 MISS EXTASY MIESIĄCA:

### LIPIEC

Pytanie konkursowe: Jaki temat został poruszony w tym miesiącu w rubryce: SEX I POLACY?
*/zaznacz krzyżykiem właściwą odpowiedź/:*

1. Seks lesbijski. ❑
2. Miłość na łonie natury. ❑
3. Gigantyczne wytryski. ❑

Moją kandydatką w konkursie MISS EXTASY MIESIĄCA LIPCA jest modelka o imieniu:

IMIĘ I NAZWISKO: .....

.....

DOKŁADNY ADRES: .....

.....

OŚWIADCZAM, ŻE MAM UKOŃCZONE 18 LAT
DATA URODZENIA I PODPIS: .....

.....

**ZGADZAM SIĘ NA PUBLIKACJĘ MOJEGO ADRESU I DANYCH OSOBISTYCH NA ŁAMACH EXTASY:**
***(zakreśl krzyżykiem właściwą odpowiedź)***

**TAK** ❑
**NIE** ❑

# Wybierz 1 z... 5! Do wygrania super nagrody!

**WARUNKI KONKURSU: WYBIERZ 1 z... 5!**

* Wybierz jedno z pięciu publikowanych zdjęć, dobrze wypełnij kupon, naklej go na kartkę pocztową i wyślij swoją propozycję pod adresem redakcji. Kupony zgłoszeniowe przyjmujemy tylko na kartkach pocztowych.
* Wysyłając swoją kartkę z kuponem, nie zapomnij napisać, czy zgadzasz się w razie wygranej na opublikowanie Twoich danych na łamach EXTASY.
* Udział w konkursie mogą brać tylko te osoby, które ukończyły 18 lat w dniu rozpoczęcia konkursu.

## 1. Tatiana

*Absolutnym warunkiem wzięcia udziału w losowaniu jest właściwa odpowiedź na pytanie konkursowe znajdujące się na kuponie.
*Udział w losowaniu wezmą tylko prawidłowo wypełnione kupony.
*Termin nadsyłania kuponów upływa 15 każdego miesiąca (decyduje data stempla pocztowego).
*Losowanie nagród-niespodzianek raz w miesiącu.
*Wyniki losowania będziemy publikować co dwa miesiące na łamach EXTASY.

**Każdy ma szansę wygrać! Nie ryzykujesz nic! Wygrać możesz super nagrodę - niespodziankę! P.S. Wszyscy uczestnicy Wybierz 1 z...5! wezmą udział w losowaniu fantastycznych dodatkowych nagród - niespodzianek!**

## 2. Barbara

## 3. Elka

## 4. Karolla

## 5. Sylwia

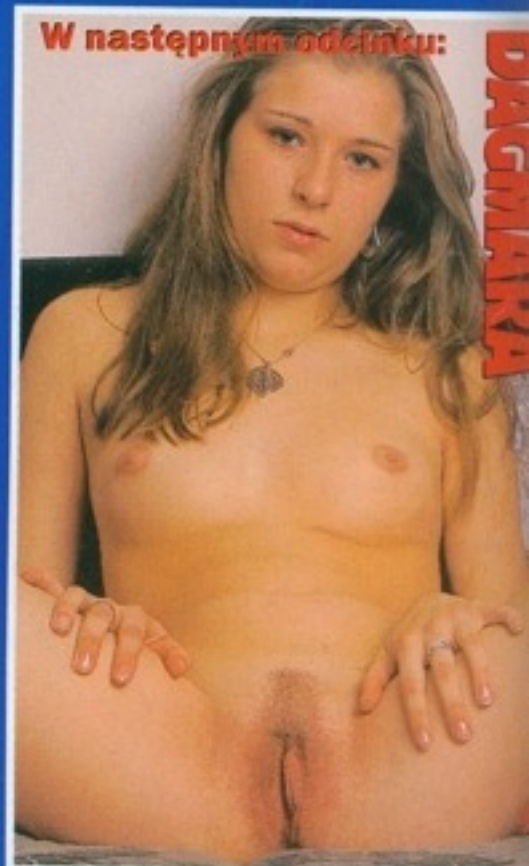

# Anita

## odkryję męski punkt nieziemskiej rozkoszy!

**W tym numerze chcemy Wam przedstawić 100% nimfomankę. Anita ma obsesję na punkcie zaliczania mężczyzn. Jest prawdziwą kolekcjonerką. Ma już trzy tomy albumów, dokumentujących jej podboje miłosne. Ale wciąż nie ma dość. Wierzy, że ma do spełnienia historyczną misję: chce znaleźć uniwersalny klucz do męskiej rozkoszy. Taki guziczek szczęścia.**

*EXTASY: Ilu facetów masz już na swoim koncie? I jak archiwizujesz swoje zdobycze w albumach?*
ANITA: Dokładnie przespałam się już z 778 mężczyznami. Warunkiem seksu ze mną jest zgoda na zrobienie zdjęcia fiuta. To znaczy kiedy podrywam faceta, zawsze informuję go, że przed stosunkiem zrobię mu zdjęcie penisa. Zapytacie pewnie, dlaczego nie po. Z dwóch prostych przyczyn: po wszystkim mógłby mnie wykiwać, a poza tym dla nikogo nie ulega chyba wątpliwości, że męski kutas ciekawszy jest przed, niż po. Więc robię zdjęcie, a potem się pieprzymy. Kiedy jest po wszystkim, a facet spuścił mi się do szpary albo

anusika, idę do łazienki i szpatułką wybieram spermę z dziurki. To, co wybiorę, wkładam do foliowego woreczka i szczelnie zamykam. Potem robię w albumie odpowiednią stronę, wpisuję imię delikwenta, wiek, opisuję dokładnie wygląd fizyczny, parametry ciała, krótką historię życia, jedno zdanie o pracy i zainteresowaniach. A dalej cała strona jest przeznaczona na opis naszych igraszek. Od czego zaczęliśmy, w jakich pozycjach się rżnęliśmy, czy były jakieś gadżety, ubranka, perwersje, specjalne życzenia, na czym skończyliśmy.
*EXTASY: No no, kupa roboty. Że też Ci się chce. No dobra, ale z tego, co wiem o Tobie, to szukasz jakiejś uniwersalnej recepty na męską rozkosz. Do czego doszłaś i po co w ogóle to robisz?*
ANITA: Zauważyłam, że jeśli chodzi o obciąganie druta, to większość mężczyzn lubi, gdy pieści im się językiem sam napletek, czubeczek kutasa. Lubią, jak najpierw wylizuje im się klejnoty, potem ustami masuje im się całą pałę od nasady aż po koniec, ale szczytują zazwyczaj właśnie przy tych szybciutkich ruchach językiem. Większość mężczyzn przedkłada także seks analny nad normalny stosunek - ale to pewnie dlatego, że większość z nich raczej rzadko może sobie w ten sposób pofiglować. Poza tym nie jest tajemnicą, że kakaowe oczko jest ciaśniejsze, więc i przyjemniej pieści fiuta, niż obszerna i miękka cipa. Poza tym wszyscy w zasadzie faceci lubią, gdy kobieta jest aktywna, a nawet odrobinę dominująca. Ale uniwersalnego guziczka rozkoszy jeszcze nie znalazłam. Szukam dalej. Jak znajdę, ludzkość będzie moje imię pamiętała lepiej, niż wszystkich noblistów.
*EXTASY: Eeeeee... Mogę wiedzieć, co w tej chwili robisz?*
ANITA: Nową rubrykę w albumie. Numer 779... Chyba chcesz się przyczynić do sukcesu moich badań?
*EXTASY: Hmmmm... Głupio byłoby odmówić. No to co, kończymy wywiad, a przechodzimy do praktyki? Ach, no tak, jeszcze to zdjęcie... Ciekawe, co też powiedzą w redakcji?*

**Imię: Anita**
**Wiek: 29 lat**
**Zainteresowania: kompleksowe badania nad seksem i rozkoszą**
**Wykształcenie: Psycholog społeczny**
**Zawód: Bezrobotna, utrzymuje się z dotacji i stypendiów naukowych**

**Drogie Czytelniczki i przyjaciółki naszych Czytelników! Pamiętajcie, że możecie zgłosić się do nas i wystąpić w tej rubryce. Jeśli uważacie, że macie jakieś ciekawe przeżycia erotyczne, seksualne fascynacje czy marzenia, napiszcie do nas o tym, a być może i Wy znajdziecie się na łamach EXTASY. Zapraszamy do wspólnej zabawy!**

# SATURN PUBLISHING LTD.

**106** Love Drops. To prawdziwy bodziec seksualny dla pań i panów. Niewielka ilość Love Drops, zmieszana z dowolnym napojem, ujawnia potrzeby seksualne dotąd nieznane. Cena z vat - *38,00 zł.*

**39** Wibrator. Niezawodny w działaniu wibrator, który przeniesie Cię w świat rozkoszy. Cena z vat - *29,00 zł.*

**203** Wibrator. Jest twardy, będzie penetrował Twoje wnętrze jak nikt do tej pory. Cena z vat - *7,90 zł.*

**3896** Wkładki silikonowe. Nakładane, delikatne - powiększające biust. Cena z vat - *115,00 zł.*

**923** Lalka Sexteen Jest doskonałą kochanką i idealną towarzyszką. Nic nie mówi dużo robi Wejdziesz w jej każdą dziurkę. Cena z vat - *75,00 zł.*

**115** Mega penis. Pozwala na uzyskanie maksymalnych rozmiarów. Działa usztywniająco na ludzkie tkanki. Może być stosowany z pompką do penisa. Cena z vat - *36,00 zł.*

**133** Vagina. Wilgotna, miękka i śliska. Wciągnie Cię do swego wnętrza, powiększając świat Twoich doznań i doprowadzi Cię do całkowitego odprężenia. Cena z vat - *45,00 zł.*

**55** Wibrator. Wibrator dla pań lubiących czuć wszystko mocno i głęboko. Cena z vat - *29,00 zł.*

**3977** Proteza członka. Pusta w środku, usztywniona na całej długości z paskiem mocującym. Idealna dla mężczyzn mających kłopoty z erekcją. Cena z vat - *44,00 zł.*

**RB 446** Rajstopy z otworami dla odważnych pań. Dostępne w dwóch kolorach - białym i czarnym. Cena z vat - *16,50 zł.*

**176** Opaska z rzęsy bawoła. Cena z vat - *27,50 zł.*

**Katalog filmów video** Cena z vat - *4,90 zł.*

**110** Hot Sex Girl. Substancja pobudzająca energię, która została specjalnie opracowana dla zwiększenia pociągu seksualnego u kobiet. Oddziaływuje na kobiecą strefę genitalną. Może być łączona z różnymi napojami nie zmieniając ich smaku, a jego efektem jest niepohamowane pragnienie seksualne u każdej kobiety. Cena z vat - *29,00 zł.*

**3882** Wibrator. Jeżeli pragniesz dobrej zabawy to jest to bardzo dobry wybór. Jego wibracje sprawią, że poczujesz się jak w siódmym niebie Cena z vat - *58,00 zł.*

**193** Opaskana penisa. Elastyczna opaska - zwiększa ukrwienie penisa, a zarazem podtrzymuje erekcję i przedłuża stosunek. CENA Z VAT - *8,60 zł.*

**RB 411** Rajstopy z otworem, dzięki któremu jesteś zawsze gotowa do przeżycia niezapomnianych chwil. Cena z vat - *16,50 zł.*

**120** Retard 907. Do stosowania w przypadku występowania przedwczesnych wytrysków nasienia. Należy go stosować przed rozpoczęciem aktu płciowego, wmasowując w odciągnięty napletek. Retard 907 opóźnia szczytowanie przez zmniejszenie wrażliwości penisa. Cena z vat - *37,00 zł.*

**3144** Super wytrzymały, super sztywny, super wydajny , jego realistyczny kształt i „ruchliwość" zadowoli każdą, nawet bardzo wymagającą kobietę. Cena z vat - *39,50 zł.*

**3139** Komplet nakładek. Miękkie i delikatne nakładki w 6 rodzajach. Możesz założyć na penisa, wibrator lub palec. Wszystko zależy od Twojej fantazji. CENA Z VAT - *30,00 zł.*

**95** Przedłużka penisa z kolcami. Wielokrotnego użytku. Miękkie wypustki na całej długości zadowolą najbardziej wybredne panie, dostarczając nowych, super ostrych doznań. Cena z vat - *15,50 zł.*



**185** Kulki dopochwowe Wzmacniają i pobudzają mięśnie Twojej vaginy. CENA Z VAT - *9,50 zł.*

**X805** Zmysłowy i seksowny 3-częściowy komplet bielizny - koronka z dodatkiem lycry. CENA Z VAT - *73,00 zł.*

**117** Nymphorgasmic cream. Stosowany na intymne sfery ciała kobiety, zapewniając pobudzenie łechtaczki i pochwy. Delikatne wmasowanie kremu w sfery erogenne kobiety, wyzwoli u niej pożądanie. Może być również stosowany przy stosunkach analnych. Cena z vat - *23,00 zł.*

**GRA-1** Wibrator realistyczny. Wyjątkowo naturalny z regulacją wibracji da Ci moc doznań o jakich zawsze marzyłaś. Cena z vat - *79,90 zł.*

**862** Kulki dopochwowe. Wzmacniają i pobudzają mięśnie Twijej waginy. Cena z vat - *15,40 zł.*

**3007** Virgin Vagina. Sztuczna pochwa dziewica z wibratorem. Miękka, śliska, idealnie dopasowana do Twoich wymiarów, doprowadzi Cię do rozkoszy. Cena z vat - *57,00 zł.*

**96** Przedłużka penisa gładka. Wielokrotnego użytku. Cena z vat - *15,50 zł.*

**107** Drop Sex. Produkt o natychmiastowym działaniu stymulującym. Zawiera tajemną broń. Zaledwie kilka kropli dodanych do napoju, wywołuje niewiarygodny aspekt seksualny. Cena z vat - *30,00 zł.*

**FAN CD - 01** Film na płycie CD, 60 min. Cena z vat - *24,00 zł.*

**32** Pompka do penisa. Twój penis stanie się wielki i twardy, będziesz miłe zaskoczony działaniem tej pompki. Cena z vat - *43,00 zł.*

**295 294 298 297 296** Kasety FAN-K.....

**116** Penis Dev .Cream Zdumiewający produkt , który pozwala osiągnąć największe możliwe rozmiary penisa. Dzięki Penis dev. cream członek będzie twardszy, sztywniejszy i więszy, a erekcje dłuższe. Przeźroczysto-biały krem w tubce o pojemności 100 ml. Cena z vat - *32,00 zł.*

Jeżeli chcesz zamówić jeden z naszych produktów, wypełnij kupon zamówieniowy z numerem wybranego artykułu. Gwarantujemy wysyłkę w ciągu 48 godz. po jego otrzymaniu. Nie wysyłaj gotówki - zapłacisz (wraz z opłatą pocztową) przy odbiorze na swojej poczcie.

**Dyskrecja zapewniona!!!**

**1**

NASZ ADRES:

**SATURN PUBLISHING LTD**
**skr. poczt. 12**
**00-976**
**WARSZAWA 13**

**ZAMAWIAM ARTYKUŁY**

nr ____ szt. ____
nr ____ szt. ____
nr ____ szt. ____
nr ____ szt. ____
nr ____ szt. ____
nr ____ szt. ____

OŚWIADCZAM, ŻE MAM UKOŃCZONE 18 LAT

# VIOLETTA

Kiedy zaproponowano mi sesję zdjęciową dla EXTASY, od razu wiedziałam, w jakiej scenerii chcę mieć zrobione zdjęcia. Nieopodal mojego miejsca zamieszkania znajduje się opuszczone więzienie dla kobiet. Od zawsze miałam związaną z tym fantazję erotyczną. Wyobrażałam sobie, że jestem uwięziona za zbrodnię, której nie popełniłam.

**Zafundowałam mu fantastyczną jazdę**

Oczywiście starałam się stamtąd wydostać. Ucieczkę zaplanowałam na wieczór. Kiedy wróciłam po pracy do celi, okazało się, że mam nową lokatorkę, w dodatku nagą. Byłam trochę zaskoczona, ale od razu postanowiłam wykorzystać okazję. Spojrzałam więc na nią figlarnie i rozebrałam się powoli. Kochałyśmy się jak szalone, wylizałyśmy sobie dokładnie trzy razy. Po tym cudownym seksie tajemnicza nieznajoma zasnęła wyczerpana.

Zaczęłam więc realizować dalszą część mojego planu. Przyszedł uwiedziony kiedyś przeze mnie strażnik. Zaprowadził mnie do służbowego pokoju. Był napalony i przekonany, że czeka go wspaniały seks. Nie pomylił się. Zafundowałam mu fantastyczną jazdę. Robiliśmy to na wszystkie możliwe sposoby, trzeba przyznać, że niezły był z niego ogier.

VIOLETTA
Nic nie powstrzyma mojej cipki
Po dwóch godzinach wyczerpujących igraszek strażnik miał potężny wytrysk, po którym legł bezwładnie. Nie miał na nic siły i leżał z zamkniętymi oczami, kiedy ja przebierałam się w jego rzeczy. Potem zabrałam mu klucze i przepustki. Udało mi się uciec, ponieważ nic nie jest w stanie powstrzymać mojej cipki. A na wolności będzie ona miała więcej okazji na wspaniały seks.

EXTASY

Nie mogę się nadziwić dziewczynom, które obsesyjnie się odchudzają. Po co do cholery to robią? Co to za przyjemność wchodzić w taką suchą tyczkę? Mężczyznom chude patyki podobają się tylko na zdjęciach w albumach i wybiegach dla modelek. W normalnym życiu każdy facet woli mieć co wziąć w ręce. Pulchny tyłeczek, miękkie cycki to jest to! Ja mam czym oddychać i na czym siedzieć. Moje piersi są rozłożyste, miękkie i sprężyste jak puchowe poduszki, pachną mlekiem i świeżym sianem.

Moja myszka, choć ogolona i gładka, jest puszysta i pulchna, miło wpić w nią wargi i spijać z niej słodkie soki. Ja sama jestem troszkę przy kości i w niczym nie przypominam top modelek. Ale za to ile mam energii i siły! Potrafię kochać się z facetem przez całą noc, cztery razy, sześć razy, dwanaście razy pod rząd! I za każdym razem mam orgazm! Moja puchata myszka nigdy nie ma dosyć. Ciągle chce, żeby ją głaskać i całować. A ja ciągle chcę ujeżdżać i być ujeżdżana. Nie lubię się hamować w jedzeniu i nie lubię się hamować w miłości. A najchętniej połączyłabym jedno z drugim i kochałabym się na stole pełnym smakołyków. To ssałabym penisa, to wkładałabym do buzi winogrona, cząstki pomarańczy, kawałki grillowanego mięsa w ziołowym sosie. Wszystko zapiłabym winem i spermą. Cóż to byłaby za uczta!

# KLAUDIA

## zmoją myszką?

# ARABIA SAUDYJSKA

## HAREM CZEKA NA SWOJEGO WŁADCĘ

W krajach arabskich kobieta zawsze miała niższą pozycję niż mężczyzna. Zawsze musiała słuchać jego rozkazów, być na każde jego zawołanie, chodzić pół kroku za nim i wielbić każde jego słowo, każdą część jego ciała, a nawet całować ziemię, po której stąpał jej władca. Od setek lat niewiele się zmieniło.
W bogatszych, bardziej wykształconych rodzinach, mających kontakt z cywilizacją europejską, kobiety mają większą autonomię. Mogą się uczyć, podróżować, a za granicami kraju mogą nawet nosić całkiem europejskie mini spódniczki i buty na obcasie. Ale nawet one nigdy nie sprzeciwiają się woli ojców i braci, a potem swoich mężów. Tak je wychowano. Większość arabskich kobiet dalej żyje dla mężczyzn. Dziewczynki od małego chowane są na przyszłe żony albo nałożnice. Muszą wiedzieć, jak zadowolić mężczyznę. Uczą się tego od swoich babek. Wiedzą, że ciało mężczyzny jest doskonałe i trzeba je wielbić. Wiedzą, że powinnością kobiety jest dać mężczyźnie i władcy rozkosz. Bogaci Arabowie zakładają haremy dla swoich nałożnic.
Kupują je od rodzin za bydło albo kosztowności. Nowy nabytek jest zamykany na zawsze w pięknym pałacu, do którego wstęp ma tylko jeden mężczyzna. Służący to eunuchy - nie mogą kochać się z zamkniętymi w haremie kobietami. Każda żyje oczekiwaniem na wieczór. Wtedy do haremu przychodzi pan i spośród kilkudziesięciu kobiet wybiera tę, z którą spędzi noc. To zaszczyt. Każda z tych dziewcząt marzy o tym, by właśnie ją wybrano. Jeśli się wykaże umiejętnościami, jeśli będzie umiała pieścić ciało swojego władcy, obciągać mu laskę i jeśli jej dziurki zadowolą jego potrzeby - może liczyć na specjalne przywileje. Może zostać królową haremu.

NOWE, WSPANIAŁE ATRAKCJE
(022) 627 29 59
TYLKO MY POTRAFIMY ZAPEWNIĆ CI ROZKOSZ
NATURALNIE I NA ŻYWO - TYLKO U NAS
NASZ MAGICZNY TELEFON SPEŁNI TWOJE MARZENIA
(022) 627 29 59
Na żywo!
NASZ MAGICZNY TELEFON SPEŁNI TWOJE MARZENIA
MAGICZNY TELEFON TWOIM NAJLEPSZYM

Mój mąż, piastujący funkcję prezesa dużej firmy handlowej zabrał mnie na jedno z tych nudnych przyjęć firmowych. Gadał coś o moich obowiązkach wobec żony prezesa. Strasznie mnie to wkurzyło. Moją złość spotęgował fakt, że impreza była równie ciekawa jak wystąpienie posła Niesiołowskiego w Sejmie. Stałam więc przy bufecie i nudziłam się okrutnie.

# Chłopcy Z PLEMIENIA długich fiutów

## Pieprzyli mnie bez żadnych zahamowań

Tymczasem mój mąż jak zwykle brylował w towarzystwie. W pewnym momencie podeszło do mnie dwóch młodych mężczyzn. Jeden z nich przedstawił siebie i przyjaciela jako Marka i Tomka i powiedział, że są Indianami. Gdy stwierdziłam, iż nie wyglądają na czerwonoskórych, odparł z uśmiechem, że są Indianami z plemienia Długich Fiutów.

MAGICZNY TELEFON
ODMIENI TWOJE ŻYCIE!
(022) 627 29 59
DZWOŃ NON STOP!
CZYNNY CAŁĄ DOBĘ!

Zaproponowali mi, iż udowodnią to w pokoju na piętrze. Chciałam już odmówić, ale wtedy usłyszałam śmiech mojego męża i zgodziłam się. Weszłam do ciemnego pokoju i usłyszałam za sobą głos jednego z nich, kazał mi podnieść ręce do góry, bo to napad Indian. Nieco zaskoczona, podniosłam ręce do góry, a wtedy on zdjął mi sukienkę przez głowę.

# Chłopcy z PLEMIENIA długich fiutów

## Uwielbiam ciągną druta, gdy jestem posuwana od tył

Nagle ktoś zapalił światło i zobaczyłam, że obaj mężczyźni są od pasa w dół rozebrani, a ich olbrzymie fiuty stoją w pełnej gotowości. Zanim zdążyłam coś powiedzieć, byłam już nadziana na pałę Marka, a Tomek zapakował mi swojego fiuta głęboko w usta. Zaczęła się od razu ostra jazda i już po kilkunastu pchnięciach Marek niespodziewanie zmienił dziurkę i zaczął posuwać mnie w odbyt.

Po kolejnych kilku minutach panowie zarządzili zmianę pozycji. Tomek brał mnie z furią od tyłu, podczas gdy ja robiłam laskę Markowi. Nagle poczułam, jak posuwający mnie od tyłu Tomek wpycha coś do kakaowej dziurki. To było fantastyczne, wszystkie moje dziurki były zapchane, a dodatkowo czułam na języku smak Markowego fiuta.

Nasze oddechy były przyspieszone i zaczęliśmy się pocić. Akcja nabrała zawrotnego tempa. Co chwilę następowały zmiany pozycji. Raz leżałam na plecach rozkraczona, a chłopcy rżnęli mnie w cipę i w usta, to znów wracaliśmy do pozycji na pieska, a ja obciągałam druta któremuś z mężczyzn. To było cudowne, szczytowałam kilka razy.

Nagle Marek rozłożył mi nogi tak szeroko, jak to tylko możliwe, uniósł mnie nieco w górę i zaczął pieprzyć z niezwykłą pasją. Tomek patrzył na nas i zapamiętale się onanizował. Gdy Marek krzyknął "teraz", obaj spuścili się na mnie równocześnie. Na moje piersi i brzuch polał się potok gęstej białej śmietany.

Kiedy już doszliśmy do siebie i ubraliśmy się, Marek stwierdził, że nie spodziewał się, iż rżnięcie żony szefa sprawi mu taką ogromną frajdę. A kiedy wracaliśmy z przyjęcia, mój mąż spytał mnie, jak mi się podobało przyjęcie. Powiedziałam, że jeszcze nigdy nie byłam na tak udanej imprezie firmowej i że nie mogę się doczekać następnej.

# Naomi

Czerń to tajemnica, czerń to erotyka, czerń jest seksowna i perwersyjna. Kobiety o czarnej skórze mają ognisty temperament i uwielbiają seks. Nigdy nie boli nas głowa, nie robimy tego, żeby spełnić małżeńską powinność.

Dla nas po prostu seks jest wyrazem radości życia. Tego uczyła mnie moja matka, a ją jej matka. Mieszkam na Karaibach. Co roku przejeżdżają tu tłumy turystów, szukających odpoczynku, egzotyki i wrażeń.

# Czarna skóra to piękne tło dla białej śmietanki!

Co do tego pierwszego, to nie mogę im pomóc, ale jestem w stanie zapewnić niezapomniane wrażenia i egzotykę, którą będą pamiętać do końca życia. Czekam na moje zdobycze na plaży. Leżę sobie na rozgrzanym piasku i obserwuję. Widzę, że na widok moich kształtów oczy wychodzą im na wierzch. Chcą mnie mieć. Obracam się lubieżnie i oblizuję powoli wargi, patrząc im prosto w oczy. Tylko największym twardzielom po czymś takim nie staje. Inni nie mogą się oprzeć i już przy mnie zostają. Zaczynają od delikatnych pieszczot. Całują mnie, zlizują krople potu z pleców i szyi. Potem zaczynają masować moje pośladki. Zdejmują mi majtki i rozsuwają nogi. Ich oczom ukazuje się różowa, otwarta jak spragnione usta cipka. Czeka na fiuta. Więc wchodzą we mnie i rżną co sił, a gdy już dochodzą, każę im wyjąć kutasa i dokończyć dzieła ręcznie. Uwielbiam patrzeć, jak sperma tryska na moje rozgrzane ciało, jak spływa po moich sutkach, brzuchu, udach. Biała śmietanka wyraźnie odcina się od czerni skóry. Co za cudowny, egzotyczny kontrast!

# ZOSTAŃ GWIAZDĄ EXTASY

Mam 22 lata, jestem żoną i matką. Uwielbiam seks, który uprawiam z moim mężem. Robimy to często i na wszystkie możliwe sposoby. Najbardziej marzę o karierze fotomodelki. Przesyłam wam swoje zdjęcia mając nadzieję, że ktoś wreszcie odkryje moją urodę.

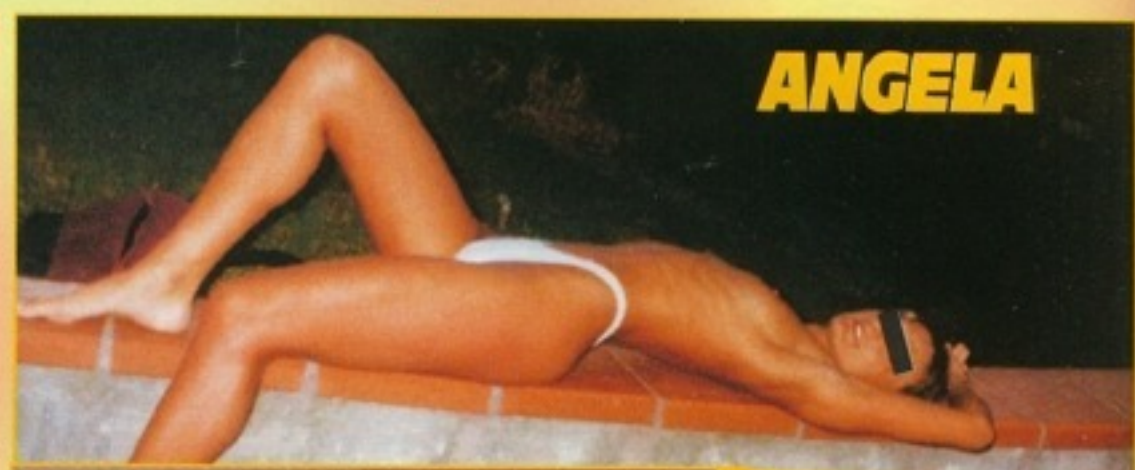

Przyjaciele mówią na mnie Angela, mam 18 lat i niedawno pierwszy raz wyjechałam za granicę. Na hiszpańskich plażach zrobiłam sobie kilka roznegliżowanych fotek. Mam nadzieję, że je opublikujecie i będę miała czym się chwalić znajomym.

Mam 27 lat i bardzo lubię robić wspólnie z koleżankami lubieżne zdjęcia. Przesyłam wam kilka z nich mając nadzieję, że je opublikujecie. Obecnie marzę o przystojnym chłopaku, który się we mnie zakocha i zabierze w daleką podróż.

**OD REDAKCJI:**
Dziękujemy naszym Czytelniczkom za kolejną porcję listów i fotek. Z miesiąca na miesiąc dostajemy coraz więcej fotek. To bardzo cieszy. Wszystkim naszym Paniom serdecznie gratulujemy i życzymy spełnienia marzeń. Czekamy na kolejne zdjęcia i intymne wyznania. Napiszcie o swych zainteresowaniach, marzeniach i ciekawych przeżyciach.

## EXTASY – SKAZANE NA SUKCES

Kupon prosimy wypełnić i przesłać pod adresem:
Saturn Publishing - EXTASY, skrytka pocztowa 52
00 - 950 Warszawa 1, Polska

KUPON EXTASY

Prosimy o krótkie przedstawienie się /wiek, zainteresowania, marzenia/ :

Zgadzam się na opublikowanie moich zdjęć w periodykach SATURN PUBLISHING, zgodnie z regułami ogłaszania się i w pełnej zgodności z nimi daję to ogłoszenie i oznajmiam, że mam ukończone 18 lat.

Data: ..... Podpis: .....

Nazwisko: ..... Imię: .....

Ulica: .....

Miasto/Województwo/Kod pocztowy:

.....

.....

Adres do korespondencji/telefon:

# CÓRKI NOCY- BURDEL MAMA

## PILNUJĘ DZIEWCZĄT, ALE SAMA TEŻ LUBIĘ SIĘ ZABAWIĆ!

Każda burdel mama wie, na czym polega zawód prostytutki. Takiej funkcji nie można sprawować, jeśli wcześniej nie pracowało się w zawodzie kilkanaście albo nawet kilkadziesiąt lat. Burdel mama albo zakłada dom publiczny za własne pieniądze, albo rozkręca interes za pieniądze pożyczone od gangu. Niezależnie od tego musi opłacać się mafii - ale w zamian za to jest niepodzielną panią na włościach. To ona decyduje, którą dziewczynę przyjąć, którą wyrzucić, to ona ustala strategię reklamową lokalu i określa, jakich klientów obsługiwać. To ona sprawdza wcześniej dziewczyny - ocenia ich budowę anatomiczną, sylwetkę, twarz, pyta o wcześniejsze doświadczenia seksualne, każe zrobić dokładne badania lekarskie. Każda burdel mama każe też początkującej kurewce udać orgazm - jeśli dziewczyna nie umie tego zrobić, nie dostanie pracy w żadnym porządnym lokalu. Bo burdel mama to nie tylko była panienka, która miała w sobie kilkanaście tysięcy fiutów, ale i doskonały znawca męskiej psychiki. Wiadomo, jak jest z facetami: nie tylko lubią sobie pobzykać, ale i chcieliby wiedzieć, że są w tym dobrzy, najlepsi. Dlatego dziewczyna musi umieć udać orgazm, a po wszystkim powiedzieć klientowi: byłeś boski, w życiu nie miałam takiego ogiera, jak Ty. Nawet, jeśli "boski" ma 50 lat, obwisły brzuch, chude łydki i łysieje. Nawet, jeśli "ogier" spuścił się po minucie albo zanim jeszcze wszedł w dziewczynę. Tylko zadowolony klient wróci z powrotem do tego samego burdelu i... zostanie stałym klientem. A burdel mama dba o stałych klientów. Daje im rabaty, upusty, częstuje koniakiem, pyta o zdrowie żony i dzieci. A czasami zaprasza na rozmowę w cztery oczy... Bynajmniej nie o interesach. Bo chociaż burdel mama jest dobrze po 40 - tce, ma cipkę osiemnastki, piersi dwudziestki i jest prawdziwą maszyną erotyczną. Zadowoli każdego. Dlatego każdy stały klient marzy o słodkim sam na sam z szefową.

# Potrafię sobie poradzić bez męskiego fiuta!

# BOŻENA

Mężczyźni nie lubią feministek. A ja właśnie jestem feministką. Co wcale nie znaczy, że nie lubię mężczyzn. Wręcz przeciwnie, lubię ich, od czasu do czasu mogą się do czegoś przydać - posprzątają, upiorą, strzelą minetę...

To mój najlepszy towarzysz. Przed zabawą zawsze smaruję go maścią poślizgową, żeby gładko wchodził. Potem układam się wygodnie na łóżku, zamykam oczy i zaczynam pieścić palcem moją szparkę. Pocieram szybko mój guziczek i czuję, że robię się mokra. To znak, że przyszła pora na pałę.

Ale generalnie uważam, że bez mężczyzn można sobie doskonale poradzić. Ja przynajmniej doskonale sobie bez nich radzę. Mam w domu ogromnego sztucznego penisa - ma prawie pół metra długości (jaki facet może się pochwalić takimi rozmiarami) i jest naprawdę niezastąpiony.

Przykładam ją do szpary i wsuwam powoli. Najpierw główka. Jest duża i cudownie wypełnia każdy zakamarek mojej mięsistej jamy. Przyjemnie. Jadę więc dalej z moją armatką. Weszło już ze 20 centymetrów. Całkiem miło. Jeszcze troszeczkę, jakieś 15 centymetrów i czuję, że jestem cała nadziana na gigantyczną lagę jak kurczak na rożen.

# BOŻENA

Zaczynam więc wsuwać i wysuwać ze szpary gumową pałę. Najpierw wolno, potem coraz szybciej i wreszcie ręka aż mi drętwieje od tego tempa. Szybciej, szybciej, mocniej, tak, rżnij mnie jeszcze, och... Fala rozkoszy wstrząsa moim ciałem, przed oczyma latają mi kolorowe płatki, w uszach aż dźwięczy. Co za ekstaza!

Bardzo lubię imprezować. Ale nie ma udanej imprezy bez pary porządnych, wystrzałowych fiutów na zakończenie wieczoru. Tym razem wyglądało na to, że mam szczęście. Poderwałam w knajpie dwa niezłe towary - Ryśka i Damiana. Od razu wyłożyłam im "kawę na ławę" i poszliśmy do mnie na chatę.

# DWÓCH DO JEDNEJ SZPARY

## Przyssałam się do jego fiuta jak pijawka

Nie ukrywam, że nie lubię gry wstępnej. Uwielbiam przejść od razu do konkretnej akcji. Tak było i tym razem. Przyssałam się jak pijawka do fiuta Ryśka, a jednocześnie Damian załadował mi swoją lancę w cipkę. Poruszałam biodrami w rytm dwóch ładujących mnie super fiutów.

Potem Rysiek położył się na ziemi, a ja natychmiast rzuciłam się na niego i wbiłam swoim spragnionym anuskiem. Westchnęłam głęboko i zaczęłam poruszać się w ulubionym, niezbyt szybkim tempie. Przymknęłam oczy z zadowolenia i nagle zaskoczona poczułam, jak coś zatyka mi usta. To "coś" było długie i grube, i bardzo milutkie w dotyku.

Przez chwilę trwaliśmy tak zespoleni. Ale najwyraźniej Damian wolał rżnąć mnie w dupkę niż w usta. Załadował więc swoją potężną pałę w moje kakaowe oczko, a Rysiek wszedł do aksamitnej muszelki. Czułam, jak wewnątrz mnie ich fiuty prawie się o siebie ocierają.

Wyczerpana i szczęśliwa, położyłam się moim kochankom na kolanach. Pomysłowi chłopcy nawet w tej pozycji znaleźli sposób, by wykorzystać moje otwory. Rysiek wepchnął mi swoją pałę do buzi, a Damian - do kakaowej dziurki.

# DWÓCH DO JEDNEJ SZPARY

Panowie szybko złapali rytm i pieprzyli mnie w tym samym tempie, coraz szybciej i szybciej, bo wszyscy byliśmy już blisko rozkosznego finału. Aby było mi jeszcze przyjemniej, masowałam sobie piersi. Orgazm przeszedł moje najśmielsze oczekiwania.

## Przyssałam się do jego fiuta jak pijawka

Oczywiście udana impreza musi zakończyć się salwą armatek. Nawet się nie zorientowałam, gdy fiuty moich panów eksplodowały i zalały mnie kaskadą gęstej, białej spermy. Dokładnie ją wylizałam, żeby nie zmarnować ani kropelki. Zabawa była naprawdę wystrzałowa.

# Obrazy palcem na cipce malowane

Jestem artystką. Kiedyś malowałam farbami olejnymi na płótnie, ale to przeżytek. Obraz musi być żywy, musi poruszać do głębi, przyprawiać o orgazm i pulsować jak... jak cipka. Do takiego wniosku doszłam rok temu i od tej pory maluję obrazy palcem na własnej szparce. Urządzam nawet wystawy - widzowie oglądają mój obraz podczas tworzenia. Do każdego występu starannie się przygotowuję. Golę dokładnie jamkę, żeby wszystkie ruchy mojego pędzla były widoczne. Rozbieram się, zapalam papierosa i z petem w ustach wychodzę na scenę. Tam czekają już na mnie profesorowie malarstwa, tłumy studentów, dziennikarze z aparatami, lokalni politycy. Wszyscy chcą zobaczyć nową odmianę sztuki - sztukę cipy. Siadam okrakiem na specjalnie przygotowanym podium, strząsam popiół z papierosa, przymykam oczy i przystępuję do tworzenia. Palcem kreślę na wewnętrznej stronie ud pejzaże, na wzgórku łonowym maluję zamaszystymi liniami portrety. Wreszcie mój palec - jak pędzel artysty - zbliża się do wygolonej szpary.

# Tamara

Zabawiam się w impresjonizm i drobnymi pacnięciami drażnię łechtaczkę, palcem pocieram wejście do pochwy. Natychmiast wycieka mi na dłoń strumień lepkiego, gęstego soku. Rozmazuję go po całym ciele, jestem już prawie w ekstazie. Jeszcze tylko kilka pociągnięć palcem z góry na dół, wkładam zwiniętą dłoń do cipki, ciało wyginam w łuk i wdycham z rozkoszy. Obraz namalowany. Wszyscy klaszczą. Prawdziwe arcydzieło.

# Cudowny odlot

Ponieważ jestem przedsiębiorczą i żądną nowości kobietą, zapisałam się na kurs latania na awionetkach. Odbywał się on na małym podwarszawskim lotnisku. Gdy przybyłam na miejsce, skierowano mnie do dużego, blaszanego hangaru. Weszłam nieco onieśmielona i zobaczyłam śliczną blondynkę. Spytałam się jej, gdzie jest instruktor. Ona w odpowiedzi uśmiechnęła się i powiedziała, że nazywa się Ewa i jest moją instruktorką. Bardzo się ucieszyłam. Nie lubię męskich instruktorów, bo zawsze się wymądrzają. Zaczęłyśmy instruktaż. Ewa pokazywała mi cessnę. W hangarze było gorąco, a my ocierałyśmy się o siebie coraz częściej. Było to bardzo podniecające i nie zdziwiłam się, gdy Ewa odwróciła się i pocałowała mnie namiętnie. Zrobiło mi się błogo. Zaczęłyśmy gwałtownie się rozbierać, a Ewa lizała moje ciało. Położyła na podłodze spadochron, żeby było nam wygodniej. Klęknęłam na nim i wypięłam pośladki, a Ewa dobrała się do mojej wilgotnej i nabrzmiałej cipki. Jej cudowny ciepły język pieścił moją spragnioną szparkę, a ja cichutko sapałam. Ewa przewróciła mnie na plecy i rozstawiła mi szeroko nogi. Leżałam całkowicie otwarta i ufna. Dzięki tej pozycji język kochanki zagłębiał się głęboko w mojej cipce i penetrował coraz głębiej wilgotną jamkę. Jeszcze raz zmieniłyśmy pozycję. Kucnęłam nad Ewą, a ona namiętnie przyssała się do mojej cipki. Krzyknęłam z rozkoszy, a moja kochanka ssała i lizała jak opętana. Pochyliłam się i w pozycji 6 na 9 dogadzałyśmy sobie ile wlezie. Po chwili obie przeżyłyśmy zapierający dech w piersiach orgazm. Gdy byłyśmy znowu grzecznie ubrane, Ewa uśmiechnęła się do mnie i powiedziała, że jutro zrobimy to w samolocie na wysokości 2000 m ponad poziomem morza. Pewnie całą noc będę o tym marzyła. Już teraz nie mogę się doczekać dalszej części kursu. Bo przecież jeszcze nie wsiadłam do samolotu, a już przeżyłam cudowny odlot.

KATARZYNA

Kucnęłam nad nią, a jej języczek penetrował moją wilgotną jamkę

Namiętnie lizała moją nabrzmiałą cipkę

Namiętne lizała moje pośladki...
W pozycji 6 na 9 ogadzałyśmy sobie ile wlezie
Po prostu uwielbiam numer 69!
Liżąc moją cipę grzebała sobie w swojej szparce
Przyciągnęłam jej głowę, aby mogła mnie mocniej lizać
A I EWA

# BLANKA

## Podglądam gołych facetów na plaży nudystów!

Podobno podglądanie rajcuje tylko facetów. Tak przynajmniej słyszałam. A dla mnie nie ma nic bardziej przyjemnego niż podglądanie gołych, męskich dup na plaży dla nudystów. Chowam się w krzakach i obserwuję. Czekam, aż zbliży się jakiś zgrabny, owłosiony tyłeczek. Jest! Przystojny brunet z wielkim kutasem i bicepsami. Stanął jakieś dziesięć metrów ode mnie.

Nie wie, że jest obserwowany. Leniwie przeciąga dłonią po karku, odgania muchę. Drapie się w pupę. Czuję, że robię się mokra i śliska. Wyciągam z torby elektryczny wibrator, który zawsze ze sobą zabieram. Przymykam oczy, włączam sprzęt i wkładam go do cipy. Och, jak przyjemnie!

Wibrator drży, fale przebiegają od cipki wzdłuż kręgosłupa aż do samej głowy. Nagle ktoś łapie mnie z tyłu za ramiona! To brunet z plaży. Wypatrzył mnie i chce wydać! Chce zawołać innych, zadzwonić po policję i powiedzieć, że jestem zboczoną kurewką, która pędzluje się w krzakach. Błagam go, żeby tego nie robił. Łaskawie się godzi - pod warunkiem, że obciągnę mu druta. Swój wibrator mogę sobie trzymać w tym czasie w cipie. Zgadzam się bez wahania. Posłusznie otwieram usta i przyjmuję w nie ogromnego, twardego kutasa. Ssę go cierpliwie, a wibrator coraz mocniej drąży moją jamkę. Czuję, że już nie mogę, że za chwilę odpłynę. Nagle w ustach czuję falę ciepłej, gęstej spermy. Nie nadążam z przełykaniem, śmietanka wycieka mi z ust, spływa po brodzie. Facet grozi mi tylko palcem, mówi "niegrzeczna dziewczynka" i idzie sobie. Znów mogę podglądać dupy!

# EKSPERCI EXTASY ODPOWIADAJĄ NA WSZYSTKIE WASZE PYTANIA!

### ORGAZM NA JEŹDŹCA

Mogę osiągnąć orgazm tylko w pozycji na jeźdźca. Czy możliwe jest spowodowanie, bym mogła go osiągać w innych pozycjach?

*Katarzyna z północnej Polski*

**Nie widzę wielkiego problemu w tym, że osiągasz orgazm tylko w tej pozycji. Nie martw się tym, rozluźnij, a wtedy łatwiej Ci będzie o orgazm w innej pozycji. Możesz też zmieniać pozycje tuż przed spełnieniem.**

### ONA JEST DZIKA

Moja dziewczyna jest potwornie dzika. Za nic w świecie nie daje mi się dotknąć w wiadome miejsce. Poza tym lubi seks i osiąga satysfakcję podczas stosunku, przynajmniej wszystko na to wskazuje. Jak przełamać jej dziwną niechęć?

*Olgierd z Katowic*

**Doprawdy nie wiem, co Ci poradzić. Najprawdopodobniej Twoja dziewczyna w dzieciństwie często słyszała, że dotykanie narządów płciowych jest nieprzyzwolte. Zalecam cierpliwość i takt. Może z czasem przyniesie to efekt. Jeśli nie, pogódź się z tym.**

### BOJĘ SIĘ SEKSU

Mam za sobą inicjację seksualną, ale straciłem ochotę na seks. Moja dziewczyna (właściwie to była) powiedziała mi, że z takim krótkim penisem to nie mam u niej szans. Mój penis ma 14 cm w wzwodzie. Nie wyobrażam sobie, bym mógł przeżyć jeszcze raz takie potworne upokorzenie.

*Waldek z Ostrołęki*

**Waldku, mam dla Ciebie dobrą wiadomość. Po pierwsze Twój penis mieści się w normie, a po drugie długość penisa nie ma wpływu na satysfakcję partnerki. Miałeś pecha, trafiłeś na kobietę, która nie reprezentuje zbyt wysokiego poziomu. Ciesz się więc, że już z nią nie jesteś. Zapewniam Cię, że możesz ruszać na miłosne "łowy". Odwagi!**

### OZIĘBŁA ŻONA

Moja żona kompletnie nie przejawia zainteresowania seksem. Zawsze była oziębła, ale miałem nadzieję, że rozsmakuje się w seksie. Doprawdy mam już dosyć zaspokajania się samemu. Jesteśmy małżeństwem już pół roku.

*Krzysztof z Warszawy*

**Nie ma oziębłych kobiet. Albo potrzeby żony są po prostu jeszcze niedostatecznie rozbudzone (pół roku to nie jest dużo) albo niestety ma jakieś zahamowania, związane z przykrymi przeżyciami z przeszłości. Wówczas konieczna jest konsultacja z seksuologiem. Proszę też pamiętać o zaspokojeniu potrzeb psychicznych żony. Niezrozumiana i przemęczona nie będzie miała ochoty na seks.**

### TO NIE JEST PRZEDWCZESNY WYTRYSK

Mój chłopak ma przedwczesny wytrysk. Nigdy nie osiągam orgazmu w czasie stosunku. Nawet zmierzyłam czas trwania stosunku z zegarkiem w ręku: trwa 8 minut. Jak można wydłużyć czas stosunku?

*Majka z Zielonej Góry*

**Leczenie przedwczesnego wytrysku jest niezbyt skomplikowane, ale polecałabym leczenie pod okiem specjalisty - seksuologa, który dobierze indywidualną terapię. Przynosi ona dość szybkie rezultaty. Ze swej strony polecałabym pozycje, w których aktywna jest kobieta, np. na jeźdźca i regularne współżycie.**

Prywatne Centrum Medyczne "Health"
listy prosimy kierować pod adresem:
SATURN PUBLISHING
EXTASY
skrytka pocztowa 52
00-950 Warszawa 1
z dopiskiem "Health"

EXTASY

# HISTORIE WSTRZĄSAJĄCE

**Wszystko zaczęło się od tego, że obejrzałam w telewizji stary film Felliniego. Nie pamiętam całej treści, ale jedna scena wywarła na mnie ogromne wrażenie. Była to scena z podróży pociągiem, w której kobieta idzie do toalety z zupełnie nieznanym sobie**

**mężczyzną i oddaje mu się. Od tyłu, bez żadnego całowania i bez żadnej gry wstępnej.**
**Postanowiłam, że muszę zrobić coś podobnego. Ale oczywiście nie mierną kopię tego, co zobaczyłam. Przecież stać mnie na więcej. Przez dłuższy czas nie miałam żadnej szansy na realizację swego marzenia. Dopiero miesiąc temu, podczas powrotu z urlopu nadarzyła się okazja. Wracałam razem z mężem nocnym pociągiem z Krynicy Górskiej, gdzie spędziliśmy kilka wolnych dni. Mój mąż był bardzo zmęczony i od razu zasnął. Ja też próbowałam, ale nie mogłam jakoś zmrużyć oka. Postanowiłam więc przejść się po pociągu. Nasz wagon był w zasadzie opustoszały, tylko w jednym przedziale jechała jakaś kobieta z dwójką dzieci - w dodatku wszyscy spali. Pociąg właśnie dojechał do Muszyny. Do naszego wagonu weszło trzech niechlujnie wyglądających i nieco podpitych facetów. Szybko wróciłam na swoje miejsce. Kątem oka zobaczyłam jeszcze jak wnoszą swoje manele do sąsiedniego przedziału. Zaczęłam czytać jakiś głupi romans i nagle przypomniałam sobie oglądany kiedyś film. Zastanawiałam się jeszcze przez chwilę, ale w zasadzie już wiedziałam co chcę zrobić. Cichutko wygrzebałam kilka rzeczy z walizki i wymknęłam się do toalety. Tam szybko się przebrałam w seksowne ciuszki. Zostawiłam na sobie lekką, letnią sukienkę ale do tego założyłam białe pończoszki i białe sandały. No i oczywiście zdjęłam majtki. Zdecydowana na wszystko wyszłam z toalety i pewnym krokiem przeszłam do przedziału, który wybrali mężczyźni. Zajrzałam do środka. Leżeli rozwaleni na siedzeniach i żłopali piwsko. Otworzyłam drzwi, odwróciłam się do nich tyłem i powiedziałam "no dalej, zerżnijcie mnie, ale pamiętajcie jak spróbujecie przyjrzeć się mojej twarzy, to zacznę wrzeszczeć i sobie nie poruchacie". Usłyszałam za sobą jakieś szmery i nagle ktoś zadarł mi sukienkę do góry. Jeszcze chwila wyczekiwania i silne męskie, chropowate dłonie złapały mnie mocno w pasie, a w moją wilgotną cipę wdarł się napalony członek nieznanego mi mężczyzny. To było to, o takiej sytuacji marzyłam od kilkunastu miesięcy. Byłam strasznie podniecona i zaczęłam cichutko pojękiwać. Facet nie zważając na nic miarowo mnie posuwał. Po kilku minutach nie wytrzymał i poczułam ściekające mi po udach gorące nasienie. Nie miałam nawet chwili, żeby odetchnąć, a już poczułam że dobiera się do mnie następny. Nie miał specjalnie dużego członka, więc go prawie nie czułam. Skończył dość szybko, a na moje uda spłynęło jeszcze więcej spermy. "No, a teraz ja" Usłyszałam za sobą i poczułam jak ktoś wpycha mi w moją jamkę ogromnego penisa. Od razu zaczął mnie naprawdę mocno posuwać. Troszkę mnie bolało, ale to tylko wzmogło moje podniecenie. Przeżywałam orgazm za orgazmem i musiałam się ugryźć w rękę żeby nie wrzeszczeć. Kiedy po piętnastu minutach spuścił się na moje plecy ledwo stałam. Odeszłam stamtąd na szeroko rozstawionych nogach i doczłapałam się do toalety. Tam troszeczkę odsapnęłam i doprowadziłam się do porządku. Potem rozkosznie zasnęłam u boku swojego męża.**

# ABC SEKSU, CZYLI IM WIĘCEJ WIESZ, TYM LEPIEJ ŻYJESZ

### KALIGULA

**Władca Cesarstwa Rzymskiego w latach 37-41 n. e. Mimo krótkiego panowania zasłużył sobie na miano najokrutniejszego cesarza w starożytnym Rzymie. Lubował się w stosunkach cielesnych z żonami swych gości podczas uczt. Czasami z braku urodziwszych biesiadniczek zadowalał się seksem z własnymi siostrami. Będąc jeszcze nieletnim smarkaczem zdeflorował własną siostrę. Odbierał mężom żony, aby spędzić z nimi upojną noc, a następnego dnia wyrzucał je drzwiami lub oknem. Nie miał też nic przeciw uprawianiu seksu z mężczyznami. Pewien chłopiec skarżył się, że od stosunków z cesarzem bolą go boki. Widać Kaligula nie grzeszył delikatnością. Aby pokonać bezsenność, zwykł po nocach odwiedzać żony i córki senatorów, które wpadły mu w oko. Już jako dojrzały mężczyzna "zmajstrował" dziecko własnej siostrze. Dumny ze swej męskiej mocy obnosił je później po świątyniach. Był szalony. Ogłosił się wybrańcem bogów. Uważał, że prowadzi dysputy z samym Jowiszem, a nocą obcuje z boginią Selene. Aby poprawić trawienie, podczas śniadań przypatrywał się torturom. Jego ulubionym powiedzeniem było: "Niech mnie nienawidzą, byle by się bali". Redakcja nie namawia do naśladowania tego cesarza.**

### KASTRACJA

**Potoczna nazwa zabiegu polegającego na usunięciu jąder. We Włoszech od XVI do XVIII wieku kastrowano nastoletnich śpiewaków, aby nie przechodzili mutacji głosu i mogli nadal śpiewać sopranem lub altem. W kastracji przodowali zawsze jednak Arabowie. Masowo kastrowali "produkując" eunuchów, których zadaniem było pilnowanie kobiet w haremach. O kastracji mówimy również w przypadku kobiety pozbawionej jajników. Kastracji można dokonywać nie tylko fizycznie, ale również przy pomocy promieni rentgena.**

### KOMPLEKS EDYPA

**Mamy z nim do czynienia, gdy młodzi chłopcy kierują uczucia seksualne w stronę własnych matek. Wiąże się to z poczuciem winy, stanami lękowymi i niechęcią wobec ojca. Młode dziewczynki też mają swoje problemy. W ich przypadku nazywa się to kompleksem Elektry i polega na odczuwaniu pociągu seksualnego do ojca. Kompleksy te z różnym nasileniem występują u stosunkowo dużej liczby dzieci i często mają pewien wpływ na dorosłe życie uczuciowe. Leczeniem ich skutków zajmują się psychoanalitycy.**

### KURTYZANA

**Luksusowa dziwka, która oddaje się tylko nielicznym, dobrze sytuowanym mężczyznom za duże pieniądze. Nazwa pochodzi z języka starowłoskiego od słowa "cortigiana" - dama dworu. Jak widać już w dawnych czasach dobrze sytuowane panie musiały lubować się w miłości za pieniądze.**

## KALENDARZ ROZKOSZY

**21.06.2000**
**SEX KONTAKT MAGAZYN 7/2000 - miesięcznik**
**Największy w Polsce magazyn prywatnych sex-ofert zdjęciowych**

- 84 STRONY!
- blisko 300 zdjęciowych sex-ofert towarzyskich
- wywiad numeru - spowiedź grzesznicy
- na żywo - z życia polskich dziewczyn!
- baw się razem z nami - fotolisty czytelników
- obserwacje SKM - jak to się robi w...
- kulisy życia naszych czytelników - fotoreportaż
- bez zahamowań - między nami Polakami!
- wspaniałe konkursy i wygrane - 500 zł za sesję
- sex bazar: sprzedam, kupię, wymienię
- tylko dla odważnych: amatorskie foto-story czytelników

**SUPER GORĄCE I SPRAGNIONE KOBIETY CZEKAJĄ NA CIEBIE W SKM!**

**19.07.2000 SEX FANTASY 4/2000 - dwumiesięcznik**
**Najbardziej hardcore'owe pismo erotyczne w kraju!**

- rarytas SEX FANTASY!
- bizzare sex
- super strony SEX FANTASY! - latex pissing
- dla koneserów! - piss sex
- dookoła świata - egzotyka SEX FANTASY!
- klub perwersji SEX FANTASY!
- sex grupowy
- sex-prowokacje SEX FANTASY - wywiad bez tabu!
- wybuchowe orgazmy i sex francuski!
- wolna kolumna - prywatne fotostory czytelników SEX FANTASY!
- sex brzemienny
- opowieści nimfomanki
- co nie jest zabronione jest dozwolone - ostre pieprzenie z Eweliną!

**KUP SEX FANTASY I FANTAZJUJ BEZ GRANIC!**

**21.06.2000 - STRIPTIZ 4/2000 - dwumiesięcznik**
**Prowokujący, ekscytujący - pierwszy world fucking magazine!**
**Tylko dla prawdziwych mężczyzn!**

- 68 stron super seksu
- piękne top modelki z całego świata
- big cyc - porno gwiazdy z wielkimi piersiami
- super dodatek - sex we wszystkich kolorach tęczy
- podniecające fotostory
- reportaże, wywiady z top modelkami i gwiazdami porno
- ekstraklasa erotyczna czytelników STRIPTIZU
- konkursy i duże nagrody pieniężne
- gigantyczny mega plakat

**STRIPTIZ - POKAZUJEMY WIĘCEJ NIŻ MOŻNA...**

**19.07.2000 - POLKI W ŁÓŻKU 3/2000 - dwumiesięcznik**
**Pismo erotyczne o wszystkich i dla wszystkich**

- Amatorskie fotostory
- pierwszy raz przed obiektywem
- pary przed obiektywem
- dziewczyna na jedno popołudnie
- zabawa w plenerze
- przez dziurkę od klucza
- co robię, kiedy jestem sama
- łóżkowe historie
- wywiady
- reportaże
- konkursy

**NAGA PRAWDA O ŻYCIU INTYMNYM POLAKÓW!**

**21.06.2000 - MARKIZ 3/2000 - dwumiesięcznik**
**Ekskluzywny magazyn dla miłośników niekonwencjonalnych praktyk! Jedyne w Polsce pismo libertyńskie**

- S/M, bizzare, fetish, piss, pervers, bondage
- temat numeru - zawsze modny i arcyciekawy
- oryginalne fotostory bez cenzury i zahamowań
- wyrafinowane opowiadania
- super plakat
- na własnej skórze - spełnione marzenia czytelników
- Madam, chciałbym zapytać - poradnia
- kalejdoskop - ciekawostki i wiadomości ze świata
- wyuzdane ogłoszenia S/M
- z Madam Danielą w królestwie S/M
- perwersyjne opowiadania

**TEGO W POLSCE JESZCZE NIE BYŁO!**

**19.07.2000 EXTASY 8/2000 - miesięcznik**
**Najdoskonalszy w Polsce magazyn erotyczny**

- najpiękniejsze modelki z Polski i ze świata
- wspaniałe konkursy i wielkie wygrane
- najbardziej ekscytujące fotostory
- porady specjalistów na każdy temat
- super ekscytujące wywiady z porno gwiazdami
- goło i wesoło - rozrywka w EXTASY
- linia specjalna - wywiad bez cenzury!
- Extasy exotic
- nastolatki w EXTASY
- flirt lesbijski
- sex po 40-tce
- zostań gwiazdą - zdjęcia prywatne czytelniczek
- sex i Polacy - jacy jesteśmy naprawdę?

**EXTASY - TWÓJ WYBÓR, TWOJA PRZYJEMNOŚĆ!**

# CO W NASTĘPNYM NUMERZE?

### SEX I POLACY - JACY JESTEŚMY?

Tym razem na tapecie: lolita. Dowiecie się wszystkiego, co warto wiedzieć o tych kobietach o wyglądzie dziecka. Wyglądają niewinnie, ale są naprawdę lubieżne. Przedstawimy Wam również dane statystyczne obrazujące co my, Polacy sądzimy o lolitach i jaki jest nasz stosunek do nich.

### WIELKIE PRZEPYCHANIE

Na pewno mieliście już kiedyś problemy z hydraulikami. Nigdy nie przychodzą na czas, a nawet w ogóle nie przychodzą. Zastanawialiście się, dlaczego? Jeżeli tak, to teraz dowiesz się, co robią w czasie, kiedy powinni naprawiać Twój kran. Szybko zorientujecie się, że mają oni po prostu ważniejsze rzeczy na głowie i nie tylko na głowie, a także na główce.

### ORGIA FETYSZYSTÓW

Coraz więcej ludzi w Polsce i na świecie zainteresowanych jest wszelkiego rodzaju akcesoriami i dodatkami, pomagającymi w stosunkach intymnych. Więc i u nas nie może tego zabraknąć. Przyszykowaliśmy więc dla Was niezłą gratkę. Pokażemy Wam prawdziwą orgię fetyszystów. Prawdziwa gratka dla miłośników wszelkiego rodzaju gadżetów erotycznych! Oczywiście nie zabraknie też super akcji.

### ROZGRYWKI NA KANAPIE, CZYLI DWÓCH DO JEDNEJ BRAMKI

Nie, nie macie się czego obawiać, nie będziecie się musieli męczyć oglądaniem polskiej reprezentacji w akcji. U nas będą same sprawne akcje dwójkowe, wspaniałe popisy solowe, a nasi gracze na pewno strzelą niejedną bramkę. A i bramkarzowi drużyny przeciwnej można pokibicować. W naszej grze dozwolone będą jednak zagrania poniżej pasa.

### ZOSTAŃ GWIAZDĄ EXTASY

Skazane na sukces
Drogie Panie, trochę odwagi - przysyłajcie nam swoje zdjęcia. Panowie, namawiajcie swoje kobiety i znajome. W każdym numerze publikujemy zdjęcia najseksowniejszych Czytelniczek. Być może będzie to początek ich kariery jako modelek? Jedno jest pewne - piękne nagie ciało nie jest powodem do wstydu, lecz obiektem podziwu.

### FLIRT LESBIJSKI

Klara i Gosia zaproszą Was do siebie na wyrafinowaną ucztę. Trzeba przyznać, że dziewczyny są naprawdę gorące i napalone. Sami zresztą zobaczycie, że jak się zaczną pieścić, to naprawdę robi się gorąco. Ponadto obie doskonale wiedzą, jak "konsumować się" ze smakiem. Bajeczne dziewczyny, ciekawa sceneria - naprawdę prawdziwie wyrafinowana uczta dla koneserów.

### SEXY WORLD

Holandia - kraj tulipanów, ale nie tylko. Od jakiegoś czasu Holandia, a w szczególności Amsterdam są stolicą europejskiej sceny erotycznej. Od nas dowiecie się, jakie naprawdę są Holenderki i jacy są Holendrzy w łóżku. Jak zwykle naga prawda i nic więcej!

**NIE ZAPOMNIJ! SIERPNIOWE EXTASY JUŻ OD 19 LIPCA!**

**Bez Extasy nie ma ekstazy!**

# UWAGA!

UWAGA!

EXTASY, SKM, SEX FANTASY, STRIPTIZ, MARKIZ I POLKI W ŁÓŻKU

## TE MAGAZYNY ODMIENIĄ WASZE ŻYCIE!

MAKSIMUM SATYSFAKCJI - MAKSIMUM ROZKOSZY

### STRIPTIZ 4/2000
### 21.06.2000

PROWOKUJĄCY- PIERWSZY WORLD FUCKING MAGAZINE!

- 68 STRON PEŁNYCH SEKSU
- EGZOTYCZNE MODELKI Z CAŁEGO ŚWIATA
- FENOMENALNE FOTO-STORY
- REPORTAŻE I WYWIADY Z TOP MODELKAMI I GWIAZDAMI PORNO
- KONKURSY Z DUŻYMI NAGRODAMI PIENIĘŻNYMI

STRIPTIZ- POKAŻEMY CI WSZYSTKO...

### SEX FANTASY 4/2000
### 19.07.2000

JEDYNY W POLSCE HARD CORE SEX MAGAZYN. FANTAZJE BEZ OGRANICZEŃ! PRAWDZIWIE MOCNE PRZEŻYCIA Z POGRANICZA PERWERSJI!

### POLKI W ŁÓŻKU 3/2000
### 19.07.2000

NOWOŚĆ!

UWAGA - OKAZJA!

JUŻ TRZECI NUMER!

NASZE - POLAKÓW - ŻYCIE INTYMNE!

AMATORSKIE PORNO, PIERWSZY RAZ PRZED OBIEKTYWEM, PARY, WYWIADY I PORADY!

NAGA PRAWDA O NASZYM ŻYCIU SEKSUALNYM!

### SEX KONTAKT MAGAZYN 7/2000
### 21.06.2000

Uwaga! Teraz SKM zawiera ponad 300 prywatnych zdjęć!

### MARKIZ 3/2000
### 21.06.2000

ZOBACZ TO, CZEGO DO TEJ PORY NIGDZIE NIE WIDZIAŁEŚ!

JEDYNY W POLSCE MAGAZYN DLA MIŁOŚNIKÓW NIEKONWENCJONALNYCH PRAKTYK!

S/M! BIZZARE! FETISH! PERVERS! PISS! SPANKING! BONDAGE! BESTIALITY! BEZ ZAHAMOWAŃ! BEZ CENZURY! BEZ LITOŚCI!

NAJWIĘKSZY W POLSCE MIESIĘCZNIK OGŁOSZEŃ PRYWATNYCH!!! PEŁNA DYSKRECJA GWARANTOWANA.